

Section VII

MEMBRE

INFÉRIEUR

Pour accéder, par exemple à la page 455. Fémur, tapez dans la, fenêtre du bas où figure le N° de page, le N° suivant : $455 - 450 = 5$ puis validez.

HANCHE ET CUISSE

Planches 453 – 471

- 453. Os coxal (os de la hanche)
- 454. Articulation de la hanche
- 455. Fémur
- 456. Insertions osseuses des muscles de la hanche et de la cuisse : vue antérieure
- 457. Insertions osseuses des muscles de la hanche et de la cuisse : vue postérieure
- 458. Muscles de la cuisse : vues antérieures
- 459. Muscles de la cuisse : vues antérieures (suite)
- 460. Muscles de la hanche et de la cuisse : vue latérale
- 461. Muscles de la hanche et de la cuisse : vues postérieures
- 462. Muscles psoas et iliaque
- 463. Plexus lombo-sacral et coccygien
- 464. Plexus lombaire
- 465. Plexus sacral et coccygien
- 466. Artères et nerfs de la cuisse : vues antérieures
- 467. Artères et nerfs de la cuisse : vues antérieures (suite)
- 468. Artères et nerfs de la cuisse : vue postérieure
- 469. Nerfs de la hanche et de la fesse
- 470. Artères de la tête et du col du fémur
- 471. Cuisse : coupes transversales sériées

GENOU

Planches 472 – 477

- 472. Genou : vues latérale et médiale
- 473. Genou : vues antérieures
- 474. Genou : intérieur
- 475. Genou : ligaments croisés et collatéraux

- 476. Genou : vues postérieure et sagittale
- 477. Artères de la cuisse et du genou : schéma

JAMBE

Planches 478 – 487

- 478. Tibia et fibula
- 479. Tibia et fibula (suite)
- 480. Insertions des muscles de la jambe
- 481. Muscles de la jambe (dissection superficielle) : vue postérieure
- 482. Muscles de la jambe (dissection intermédiaire) : vue postérieure
- 483. Muscles de la jambe (dissection profonde) : vue postérieure
- 484. Muscles de la jambe (dissection superficielle) : vue antérieure
- 485. Muscles de la jambe (dissection profonde) : vue antérieure
- 486. Muscles de la jambe : vue latérale
- 487. Jambe : coupes transversales et loges fasciales

CHEVILLE ET PIED

Planches 488 – 501

- 488. Os du pied
- 489. Os du pied (suite)
- 490. Calcanéus
- 491. Ligaments et tendons de la cheville
- 492. Ligaments et tendons du pied : vue plantaire
- 493. Gaines tendineuses de la cheville

- 494. Muscles du dos du pied : dissection superficielle
- 495. Dos du pied : dissection profonde
- 496. Plante du pied : dissection superficielle
- 497. Muscles de la plante du pied : première couche
- 498. Muscles de la plante du pied : deuxième couche
- 499. Muscles de la plante du pied : troisième couche
- 500. Muscles interosseux et artères profondes du pied
- 501. Muscles interosseux du pied

INNERVATION-VASCULARISATION

Planches 502 – 510

- 502. Nerfs fémoral et cutané latéral de la cuisse
- 503. Nerf obturateur
- 504. Nerfs sciatique (ischiatique) et cutané postérieur de la cuisse
- 505. Nerf tibial
- 506. Nerf fibulaire commun (péronier)
- 507. Dermatomes du membre inférieur
- 508. Nerfs et veines superficiels du membre inférieur : vue antérieure
- 509. Nerfs et veines superficiels du membre inférieur : vue postérieure
- 510. Vaisseaux et nœuds lymphatiques du membre inférieur

Os coxal (os de la hanche)

VOIR AUSSI LES PLANCHES 231, 330, 331

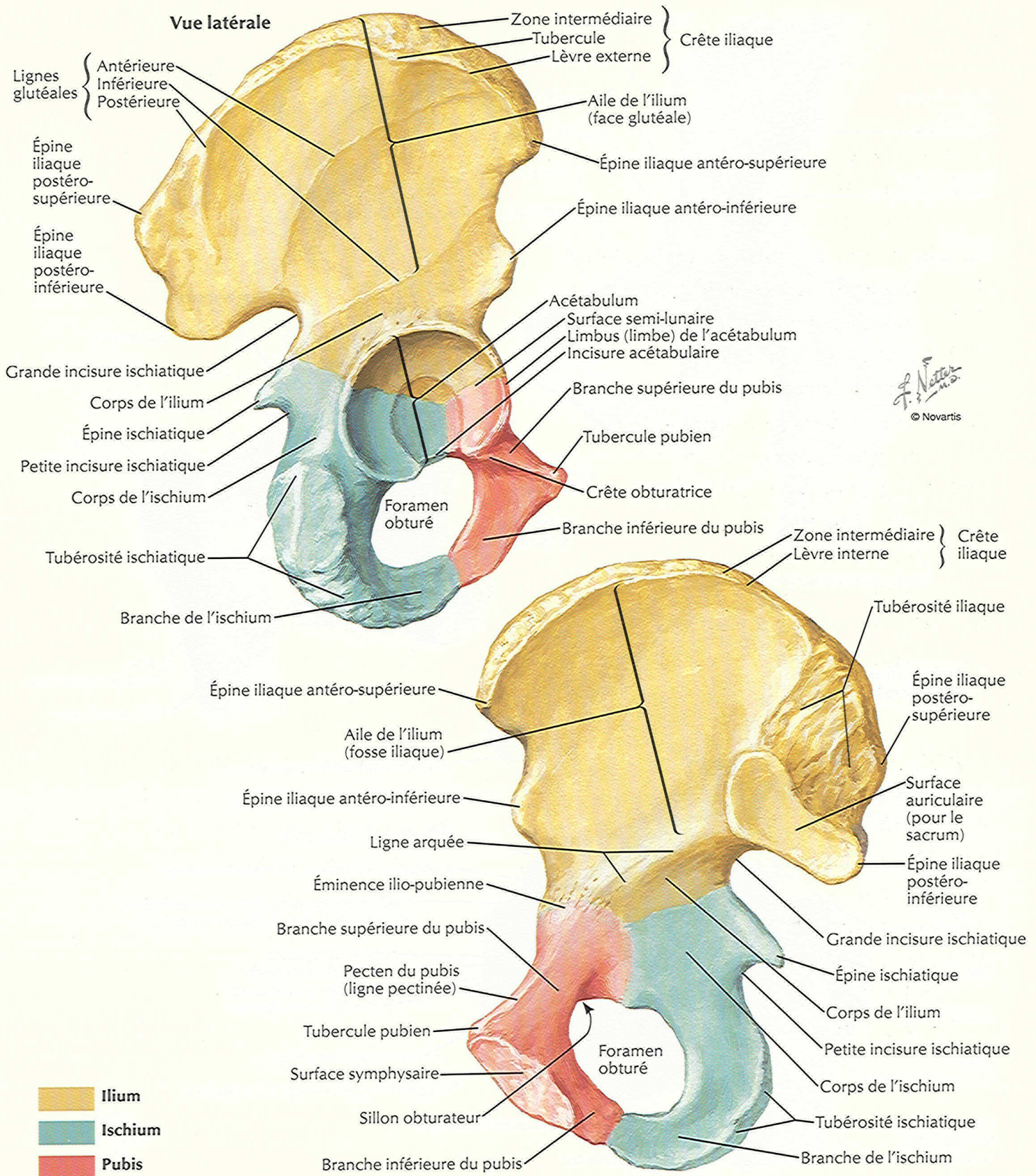

Articulation de la hanche

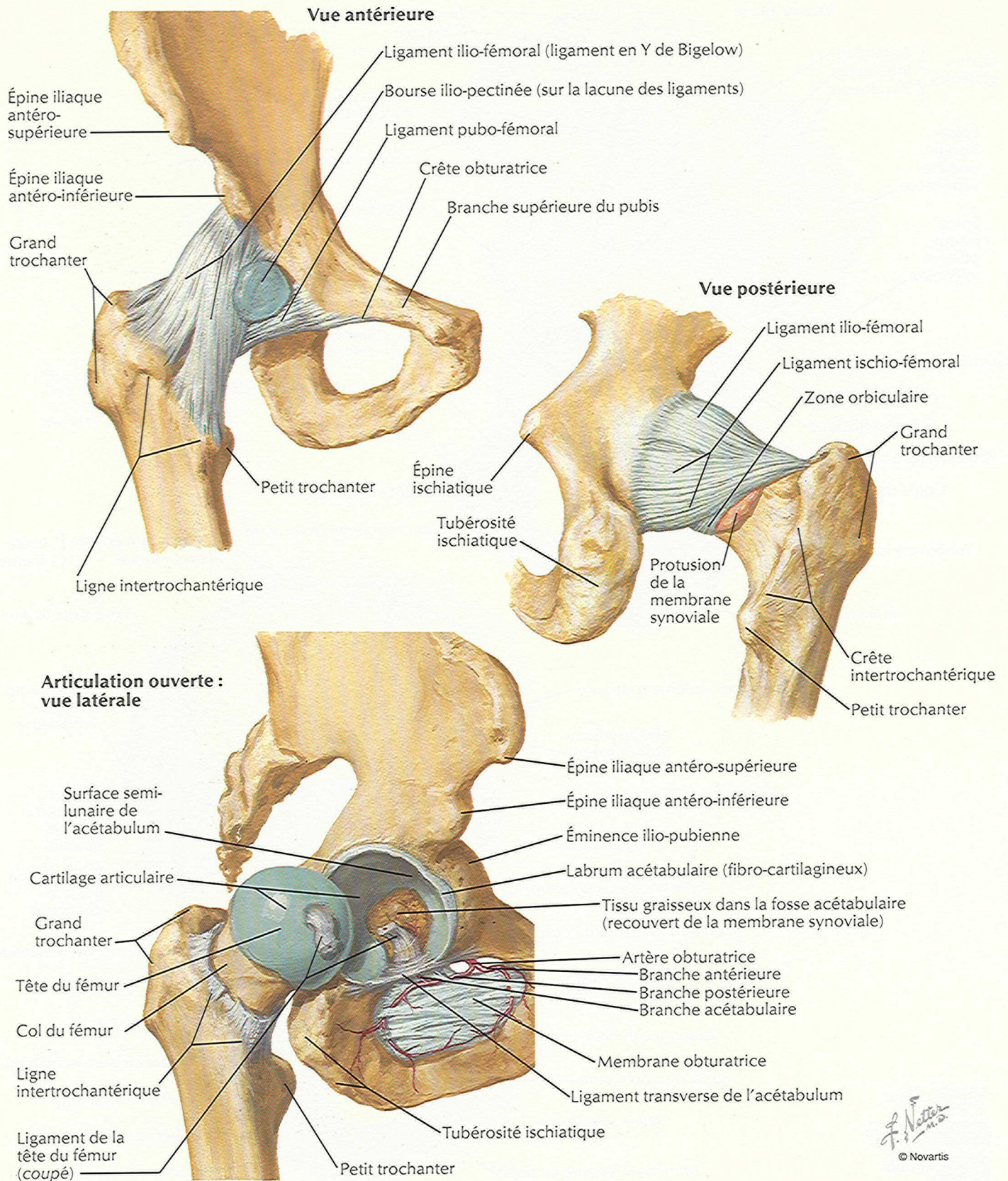

F. Netter M.D.
© Novartis

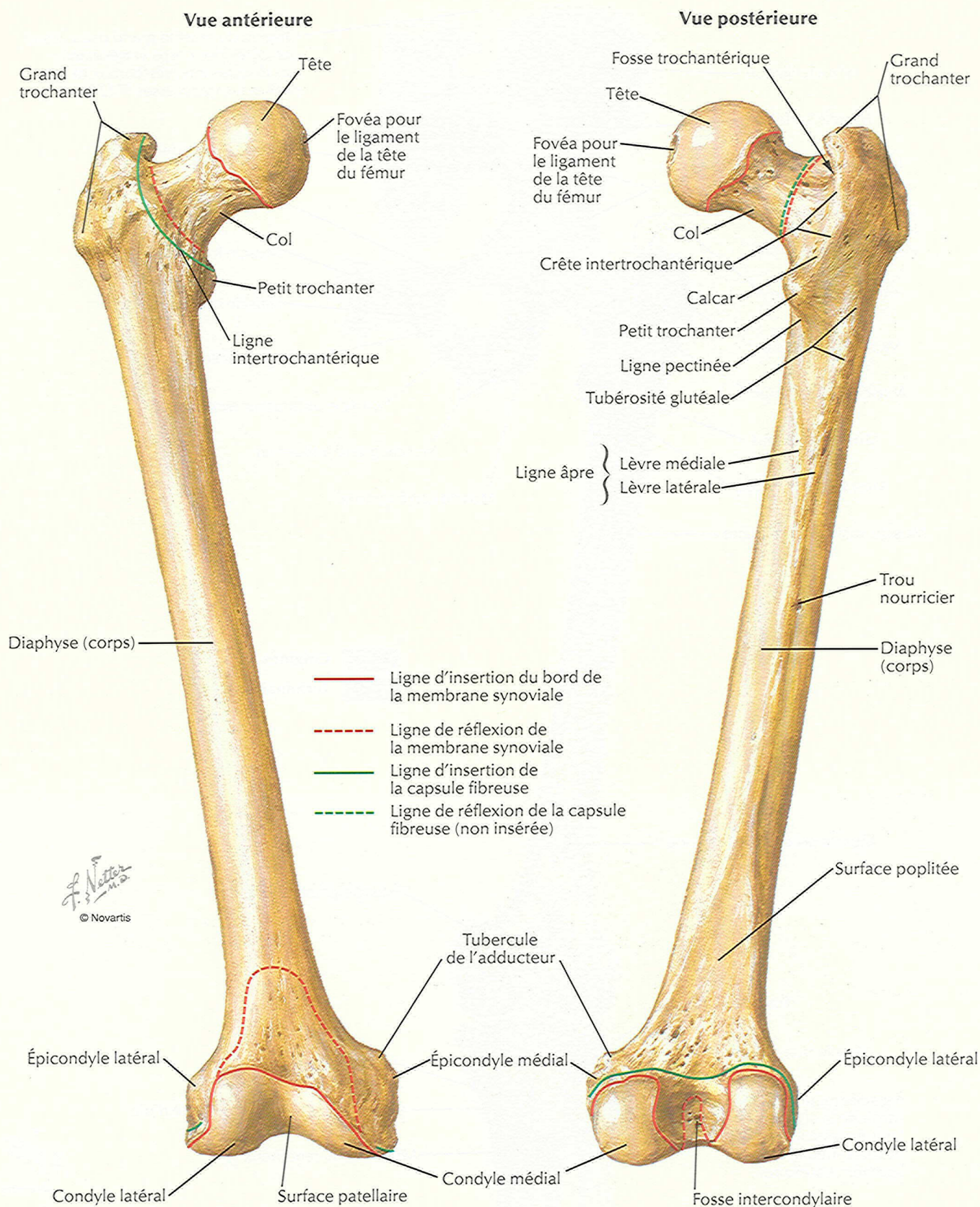

Insertions osseuses des muscles de la hanche et de la cuisse : vue antérieure

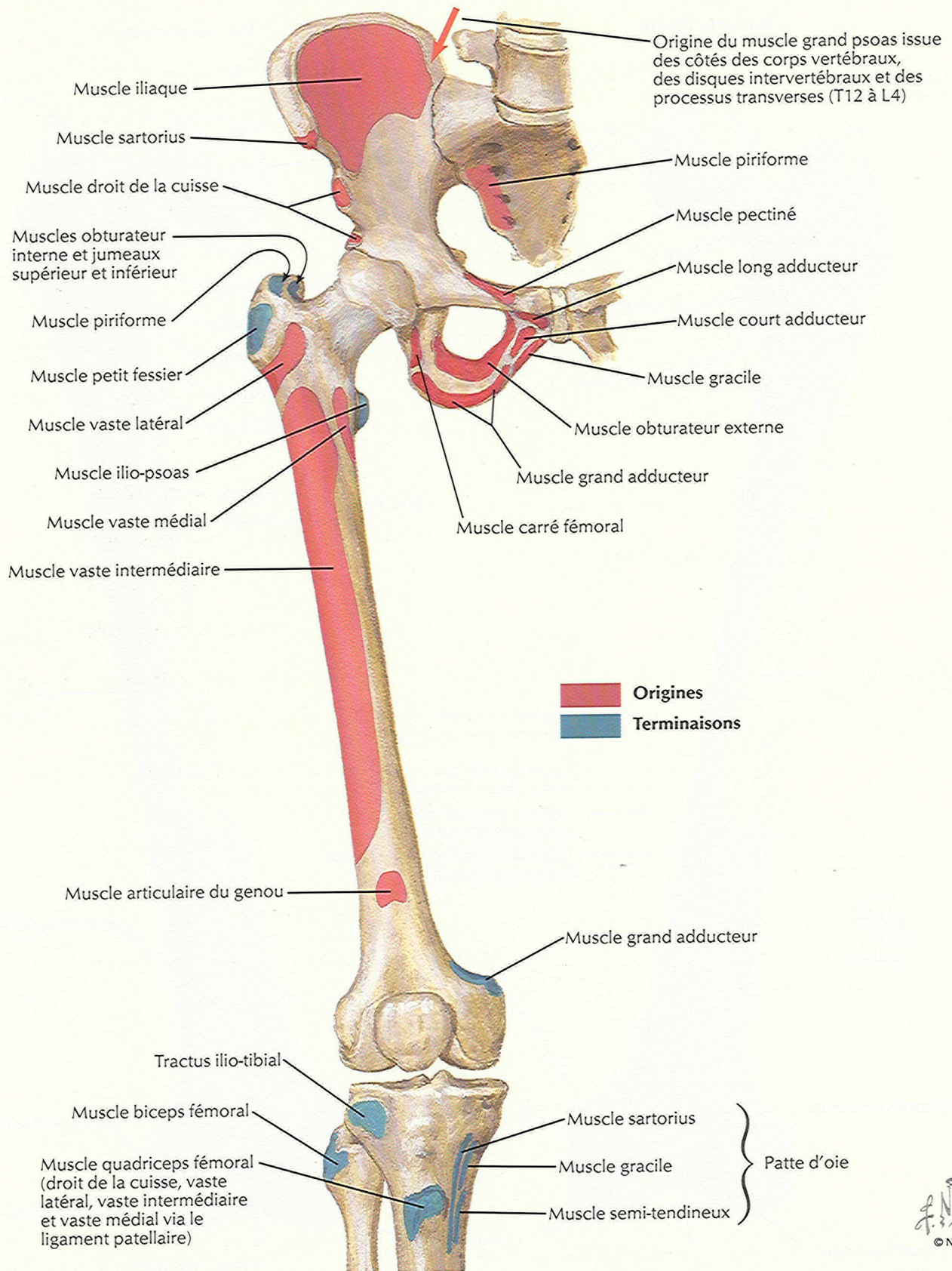

F. Netter
M.D.
© Novartis

Insertions osseuses des muscles de la hanche et de la cuisse : vue postérieure

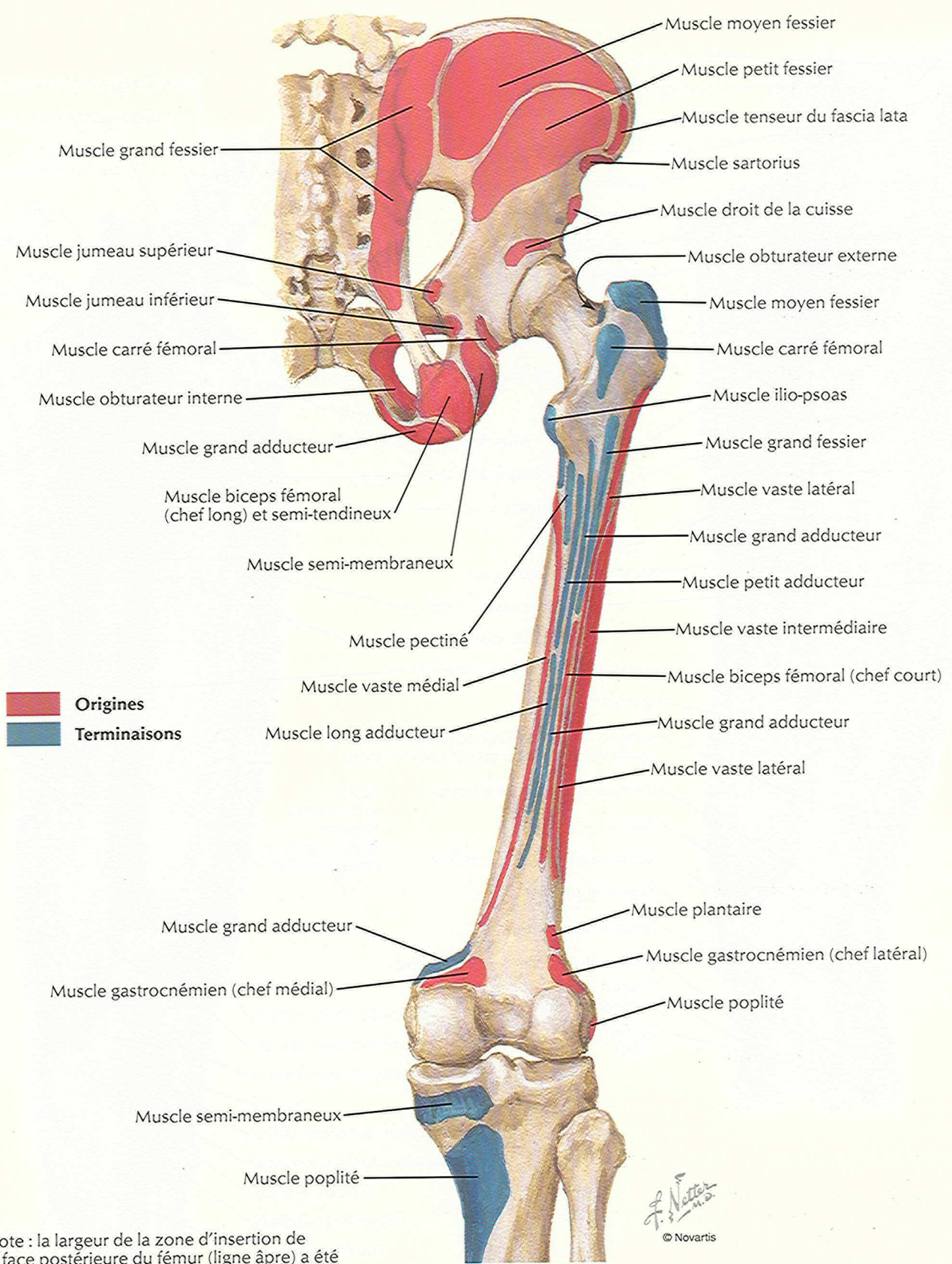

■ Origines
■ Terminaisons

Note : la largeur de la zone d'insertion de la face postérieure du fémur (ligne âpre) a été particulièrement agrandie

F. Netter M.D.
© Novartis

Muscles de la cuisse : vues antérieures

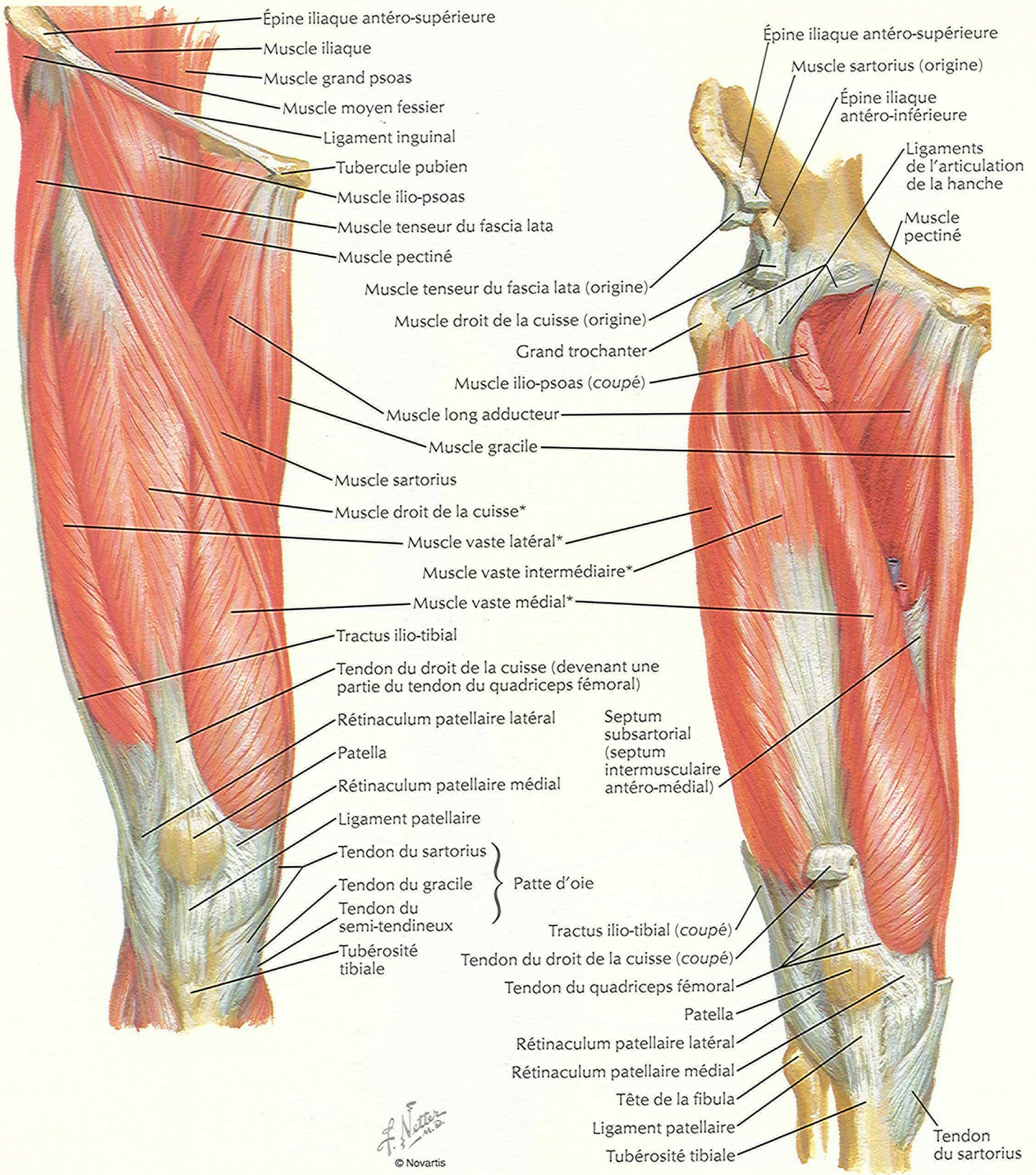

* Muscles du quadriceps fémoral

Muscles de la cuisse : vues antérieures (suite)

Dissection profonde

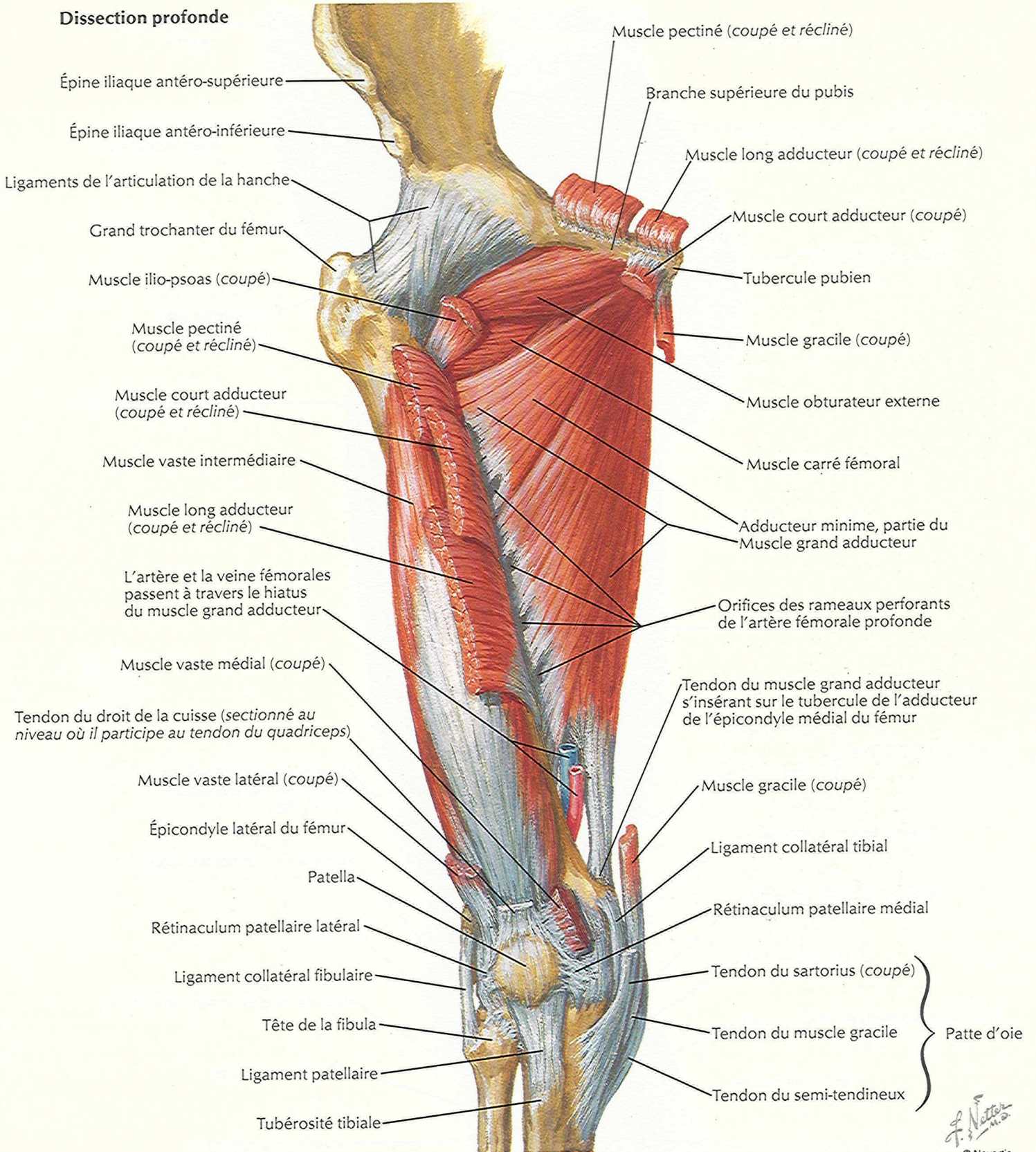

Muscles de la hanche et de la cuisse : vue latérale

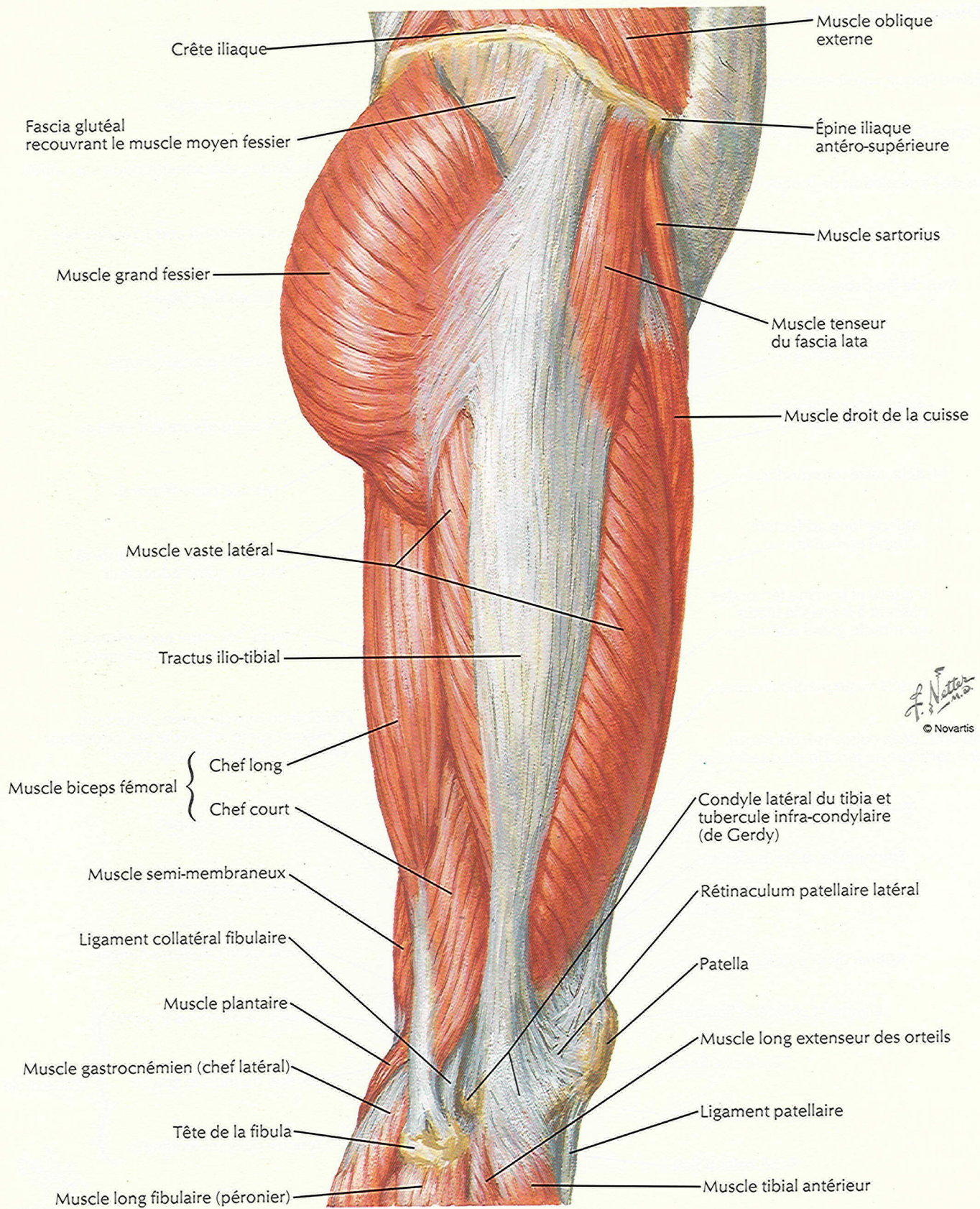

Muscles de la hanche et de la cuisse : vues postérieures

POUR LE PIRIFORME ET L'OBTURATEUR INTERNE, VOIR AUSSI LES PLANCHES 333, 334 ;
POUR L'OBTURATEUR EXTERNE, VOIR LA PLANCHE 459

Dissection superficielle

Dissection profonde

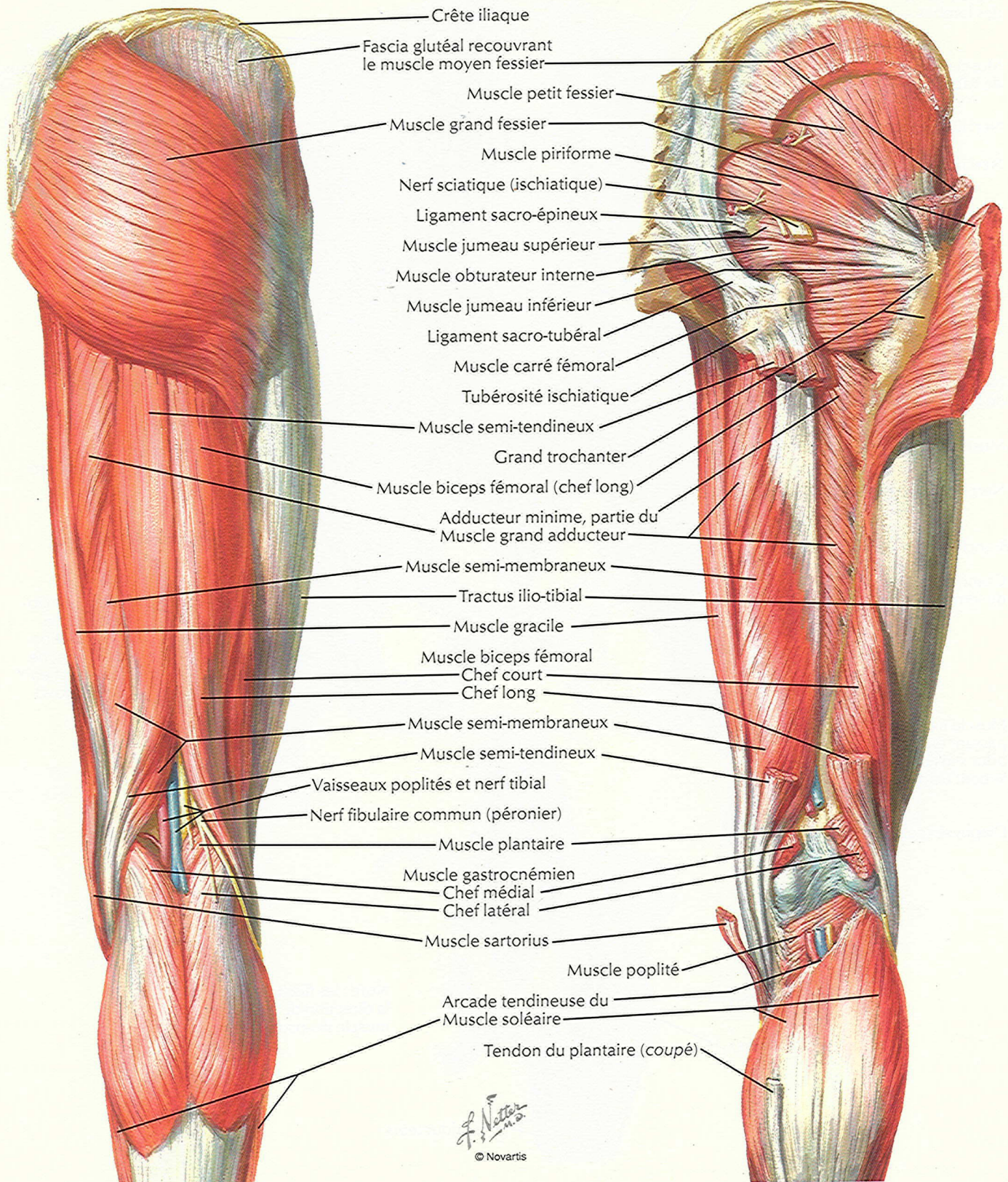

Muscles psoas et iliaque

VOIR AUSSI LA PLANCHE 246

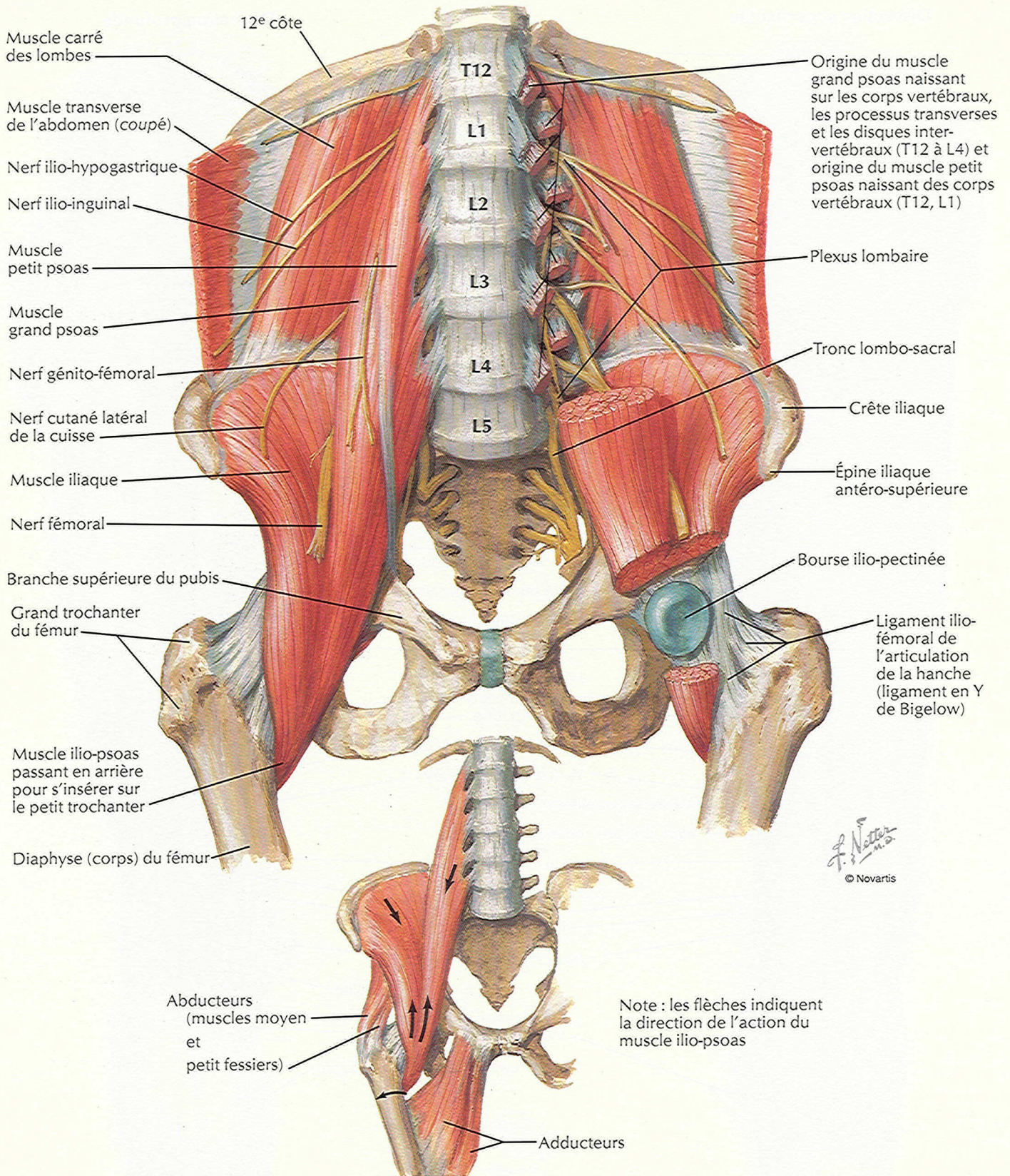

Plexus lombo-sacral et coccygien

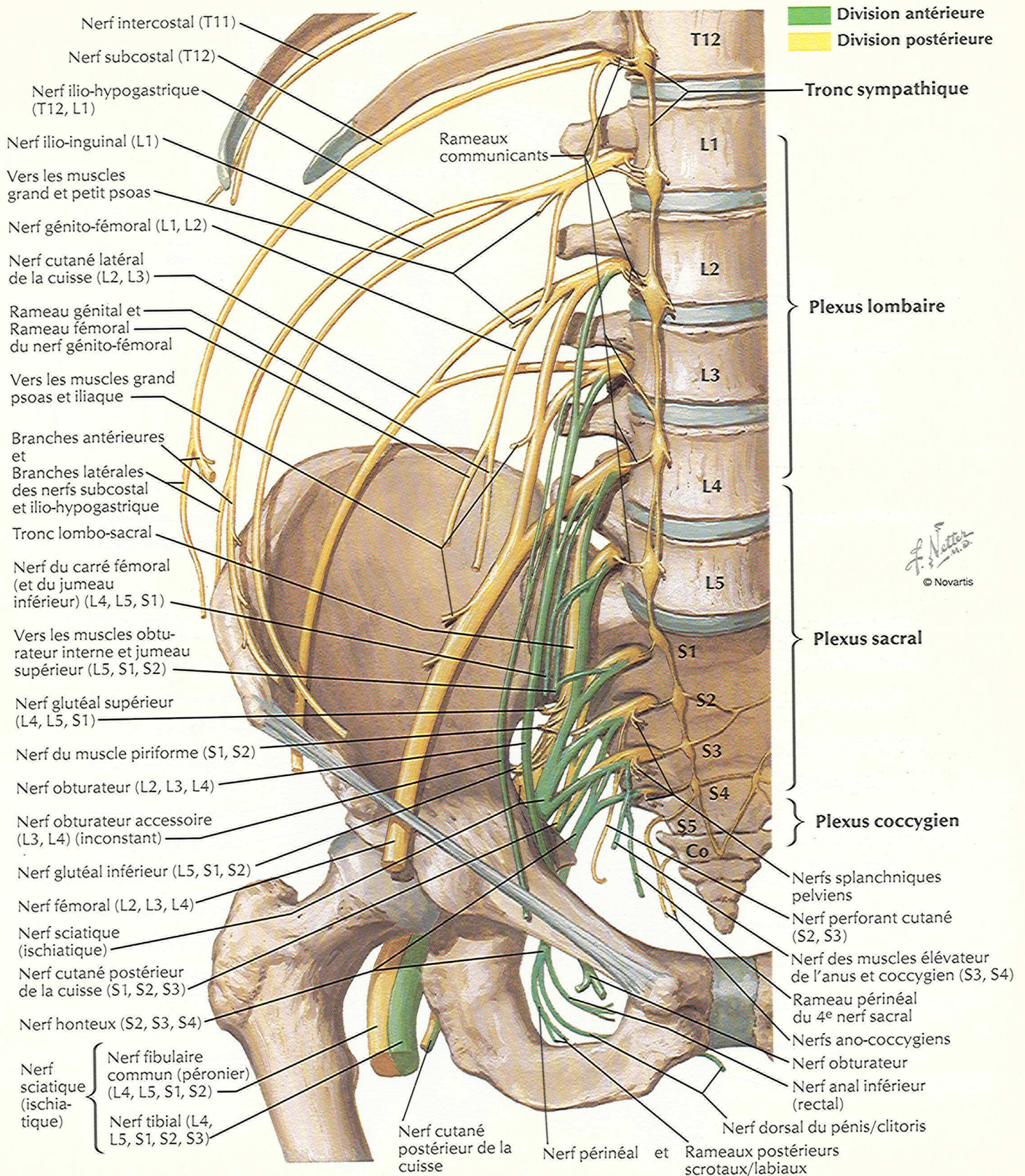

Plexus lombaire

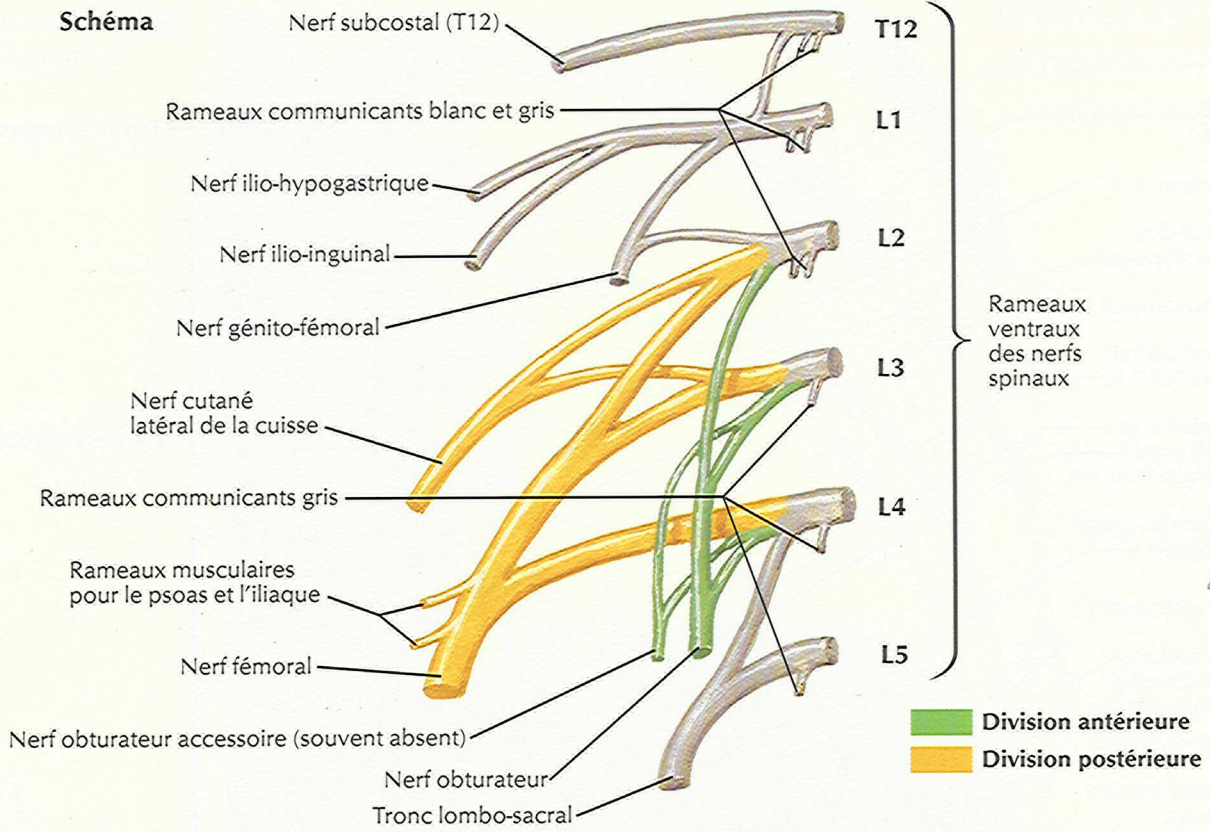

F. Netter M.D.
© Novartis

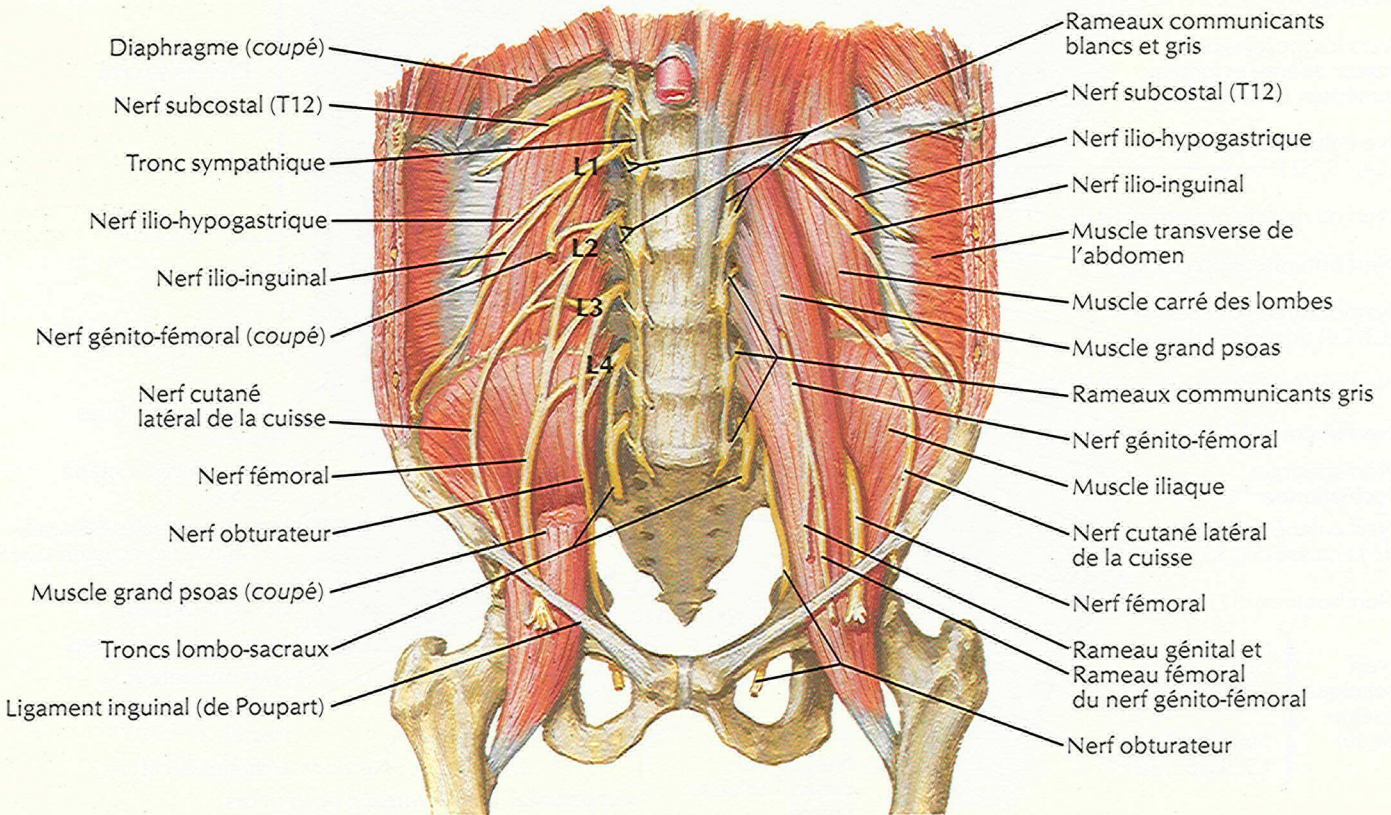

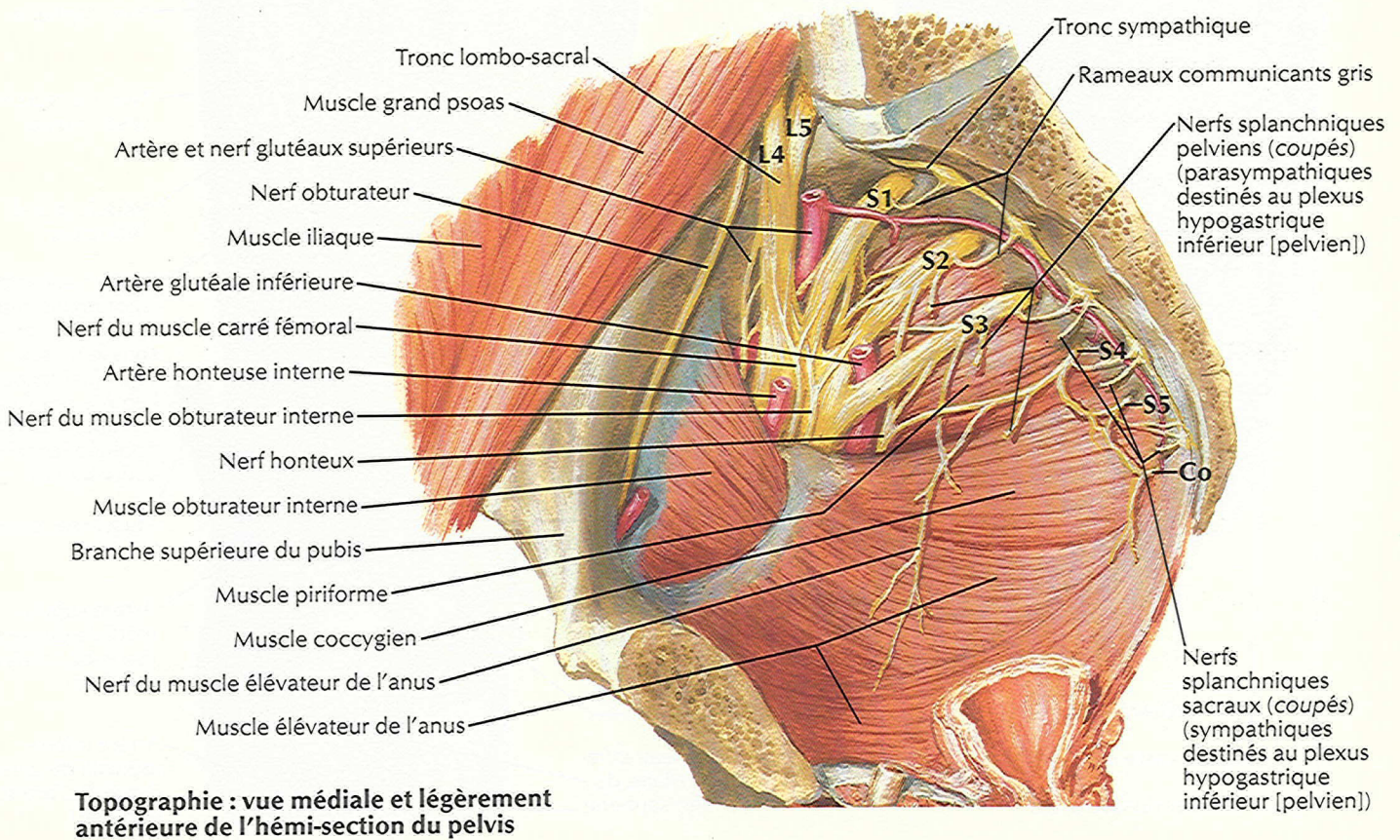
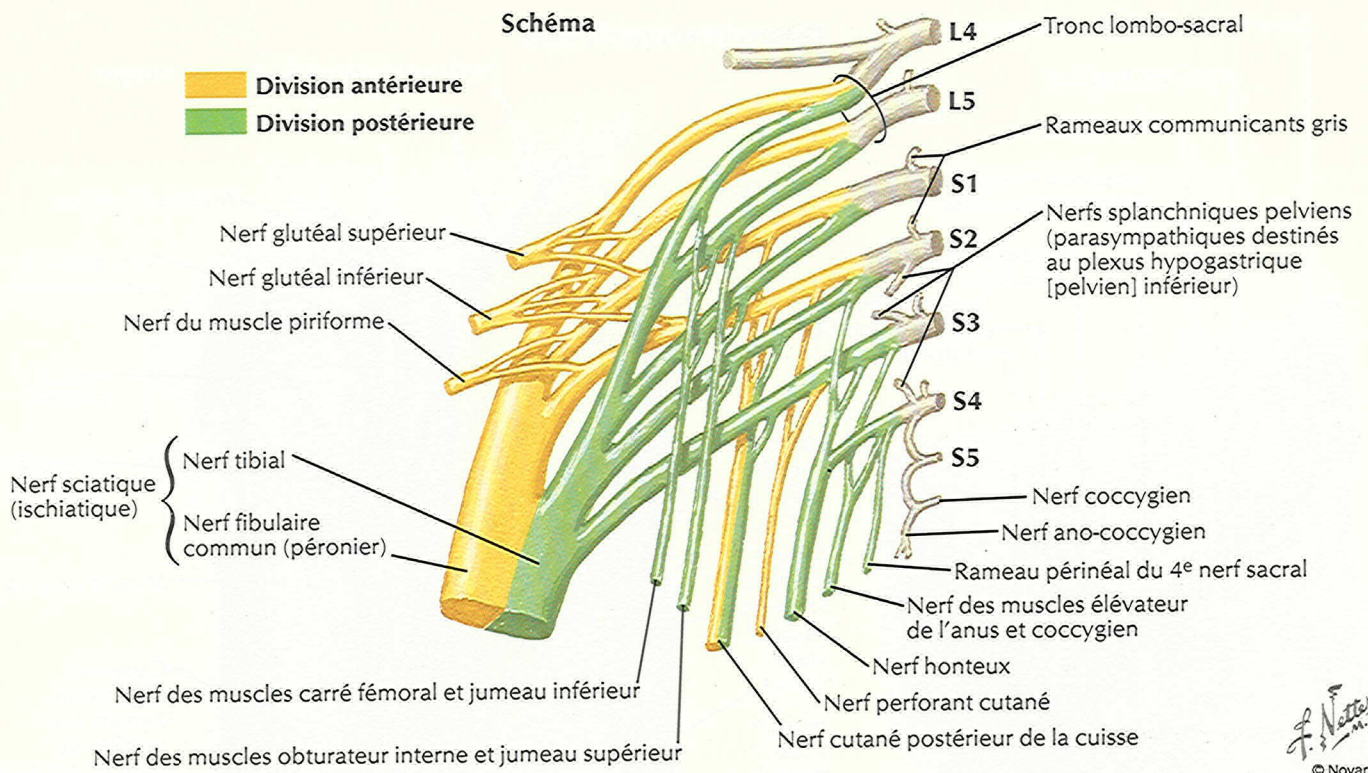

Artères et nerfs de la cuisse : vues antérieures

VOIR AUSSI LA PLANCHE 502

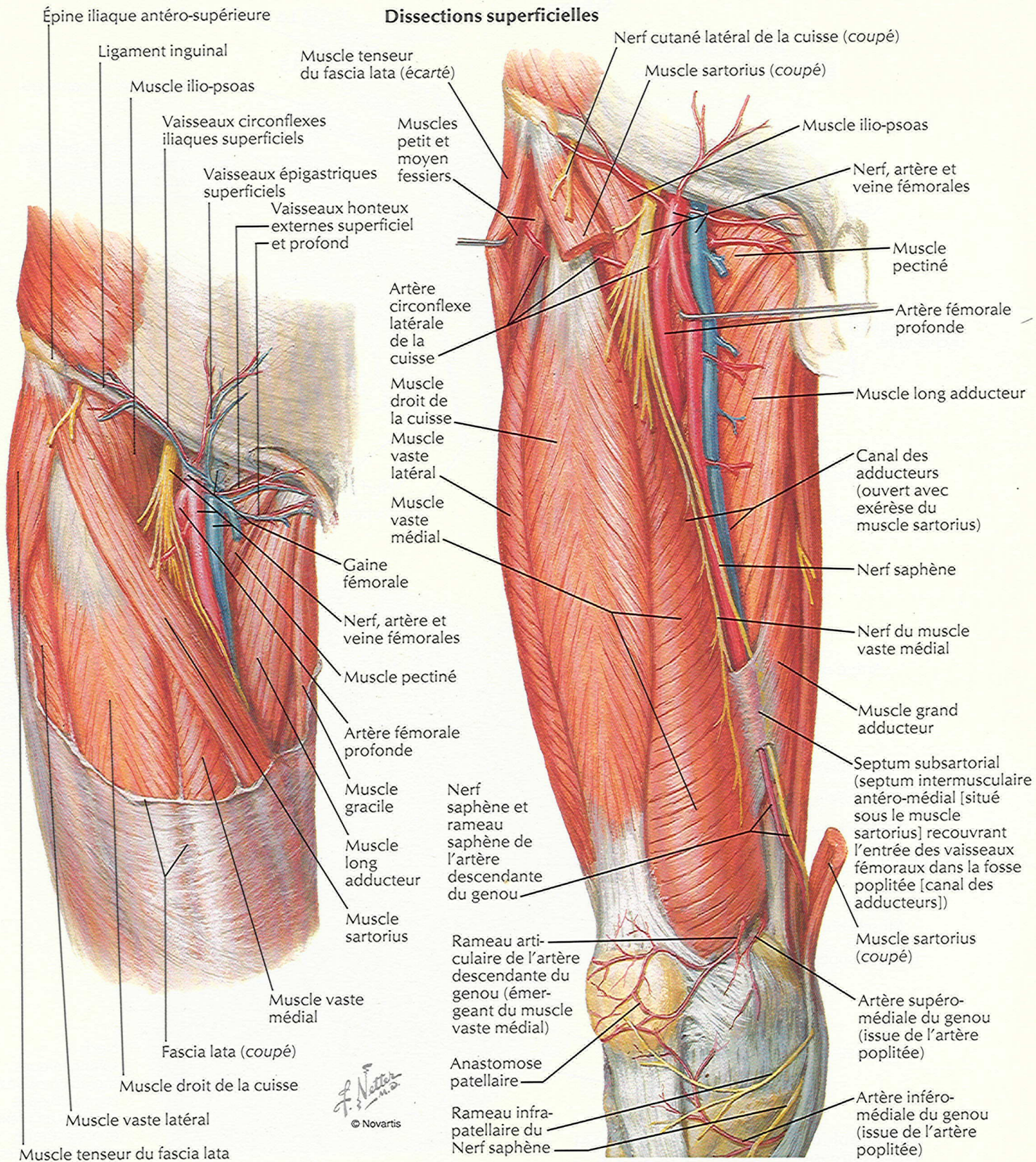

Artères et nerfs de la cuisse : vues antérieures (suite)

VOIR AUSSI LES PLANCHES 502, 503

Dissection profonde

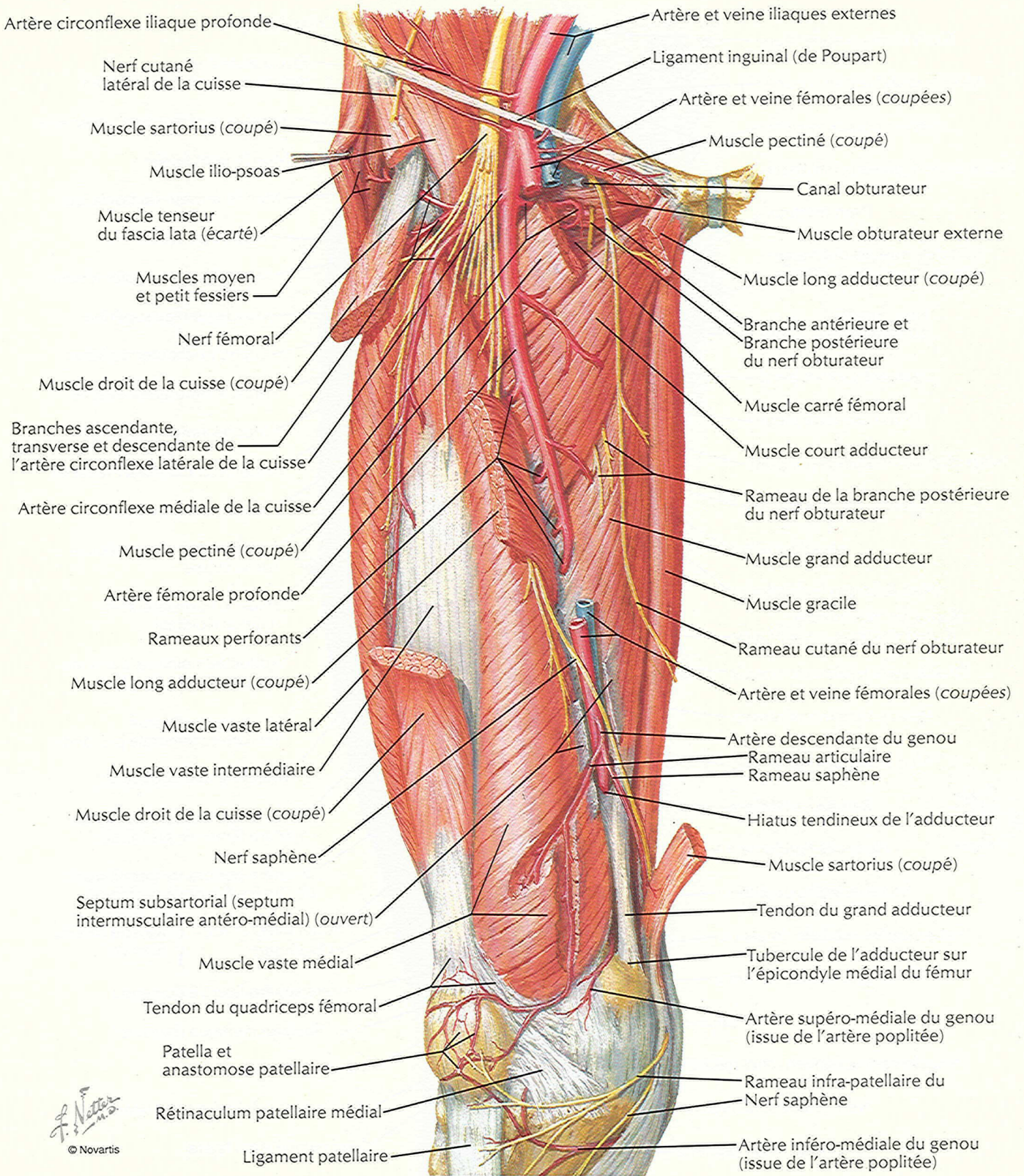

F. Netter
M.D.
© Novartis

Artères et nerfs de la cuisse : vue postérieure

VOIR AUSSI LA PLANCHE 504

Dissection profonde

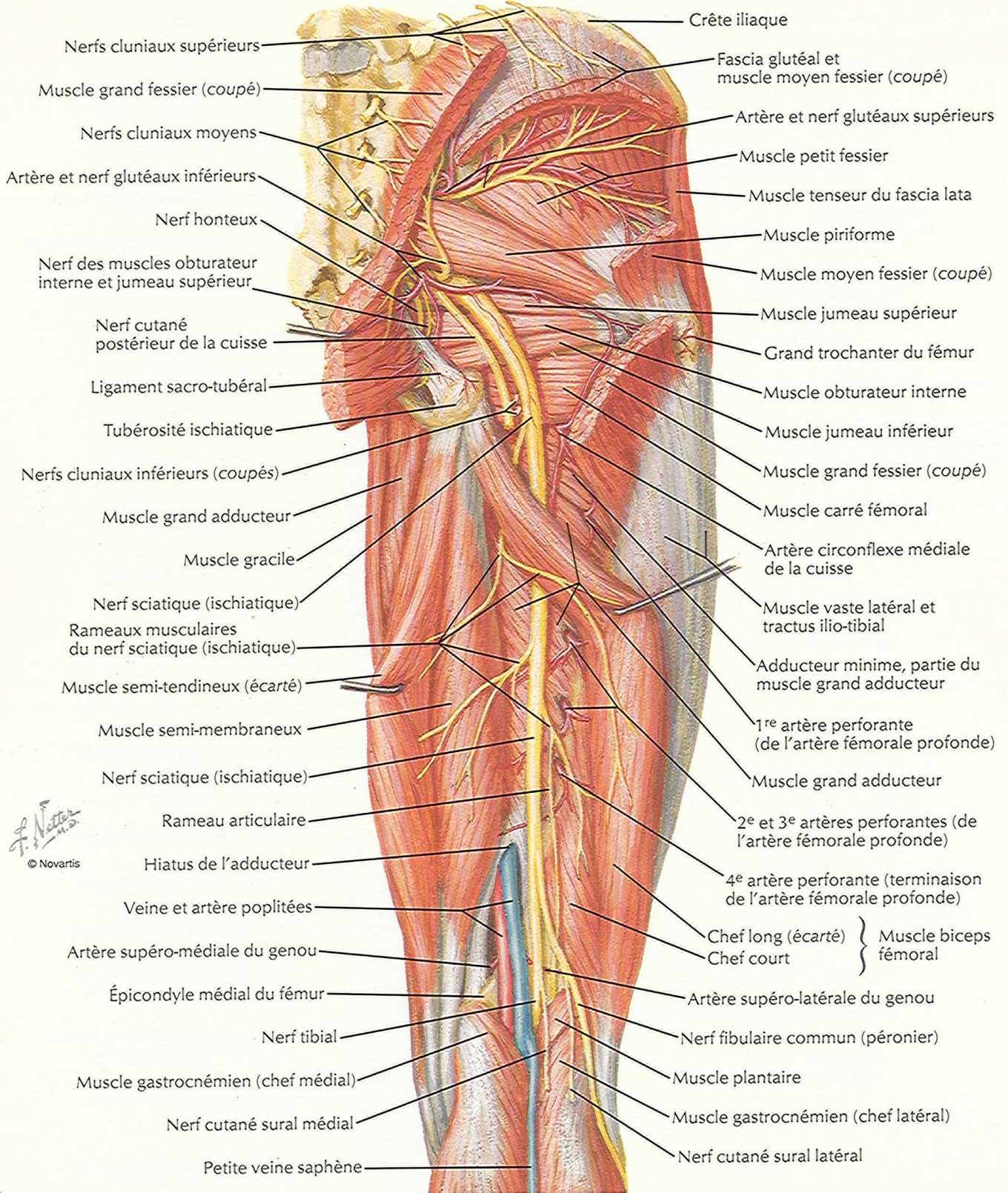

F. Natter M.D.
© Novartis

Nerfs de la hanche et de la fesse

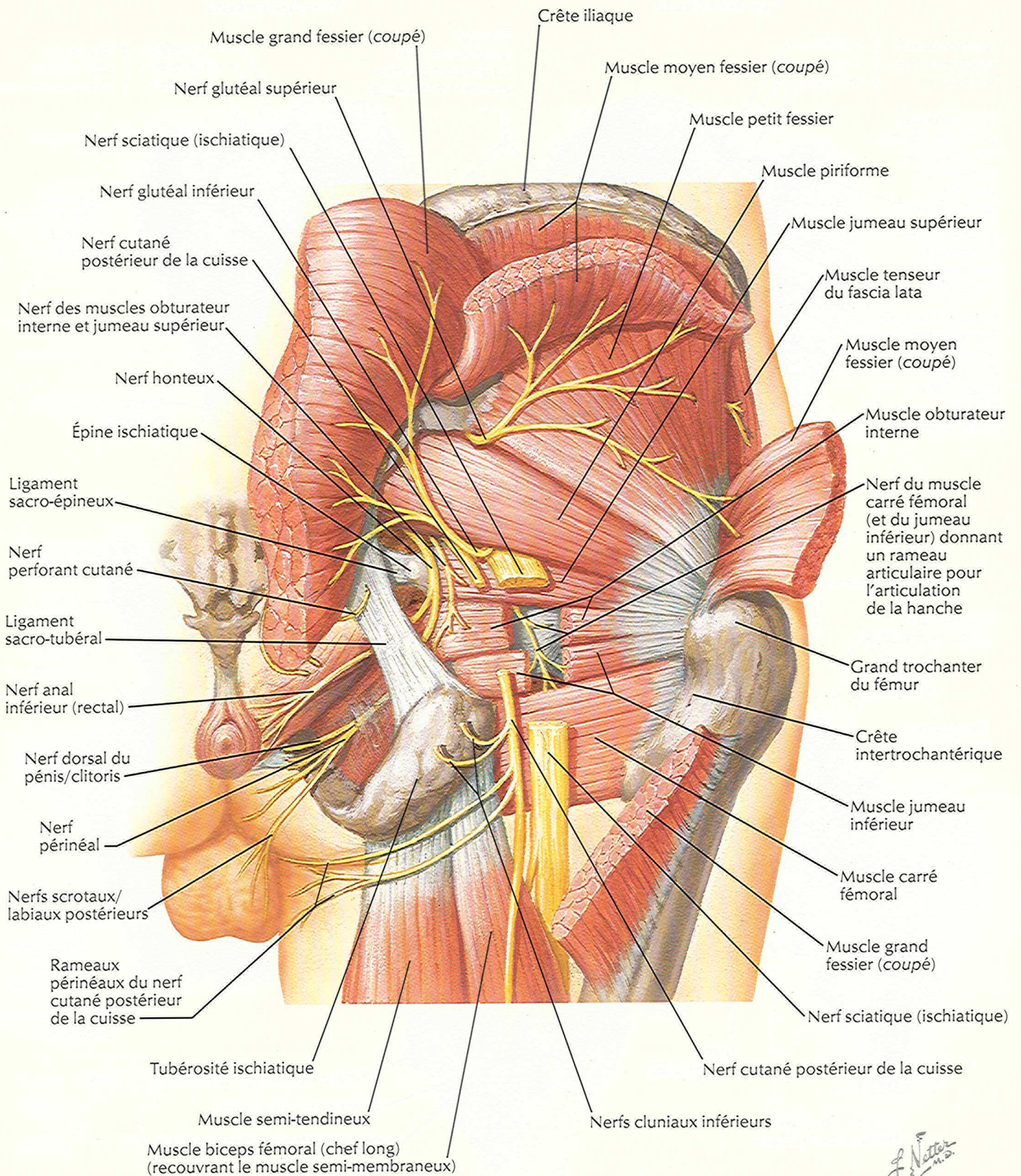

 © Novartis

Artères de la tête et du col du fémur

VOIR AUSSI LA PLANCHE 477

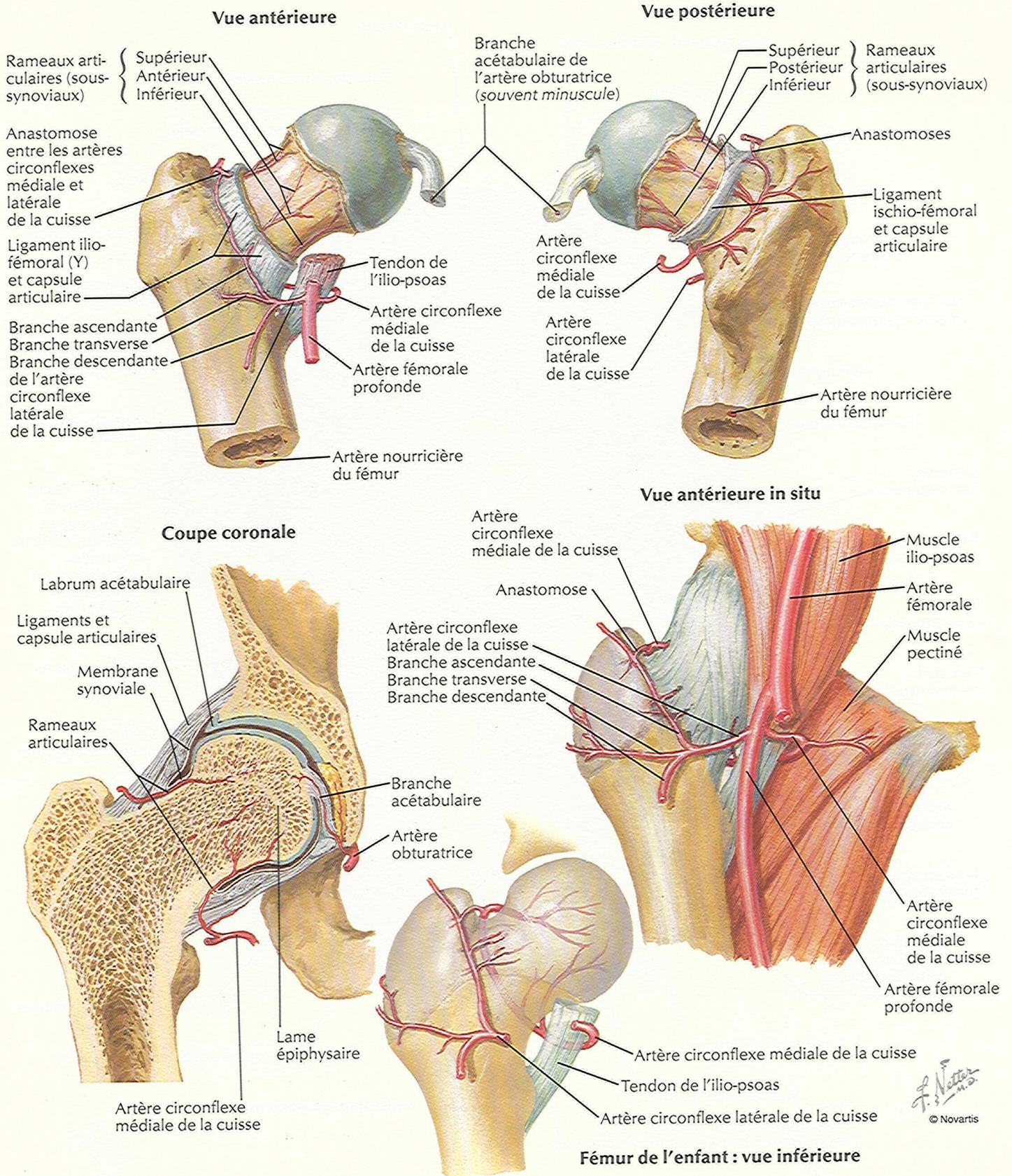

F. Netter M.D.
© Novartis

Cuisse : coupes transversales sériées

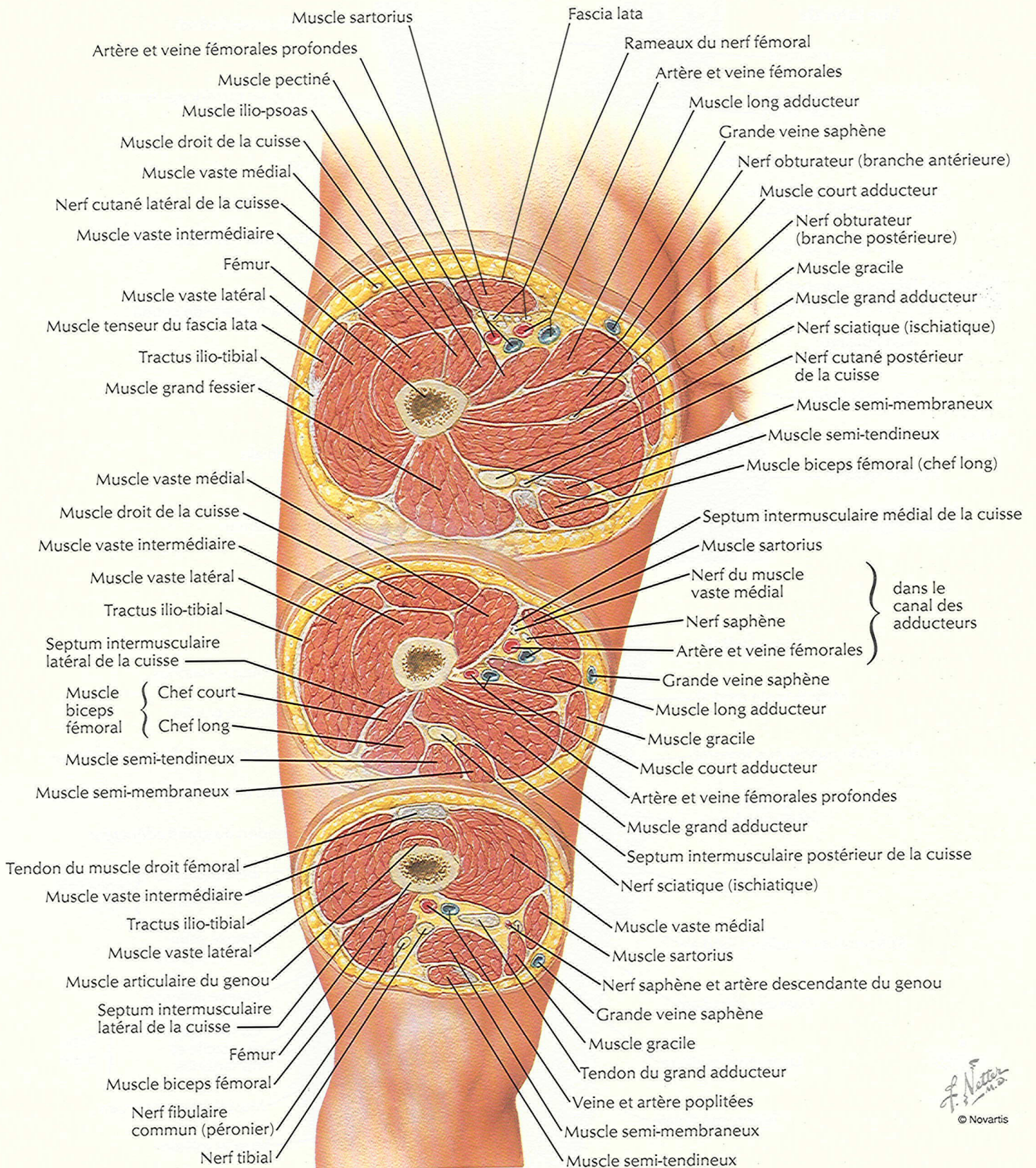

Genou : vues latérale et médiale

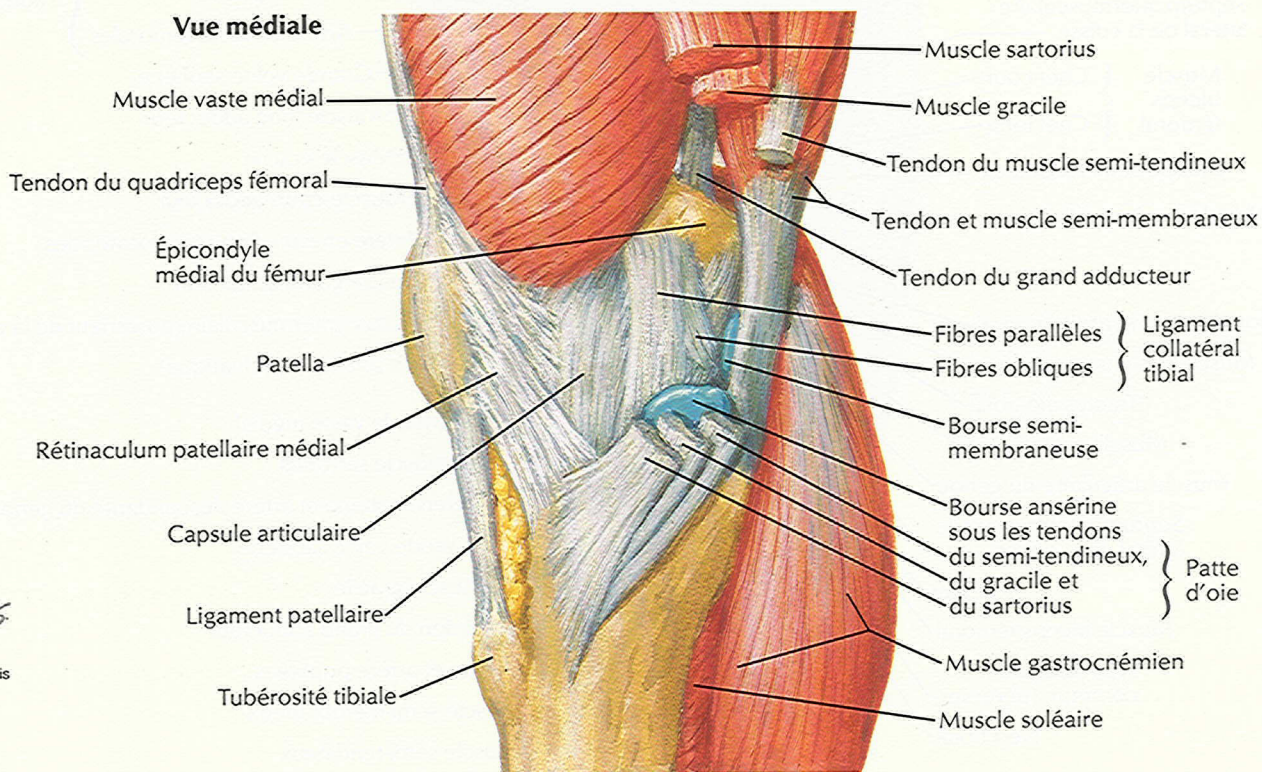
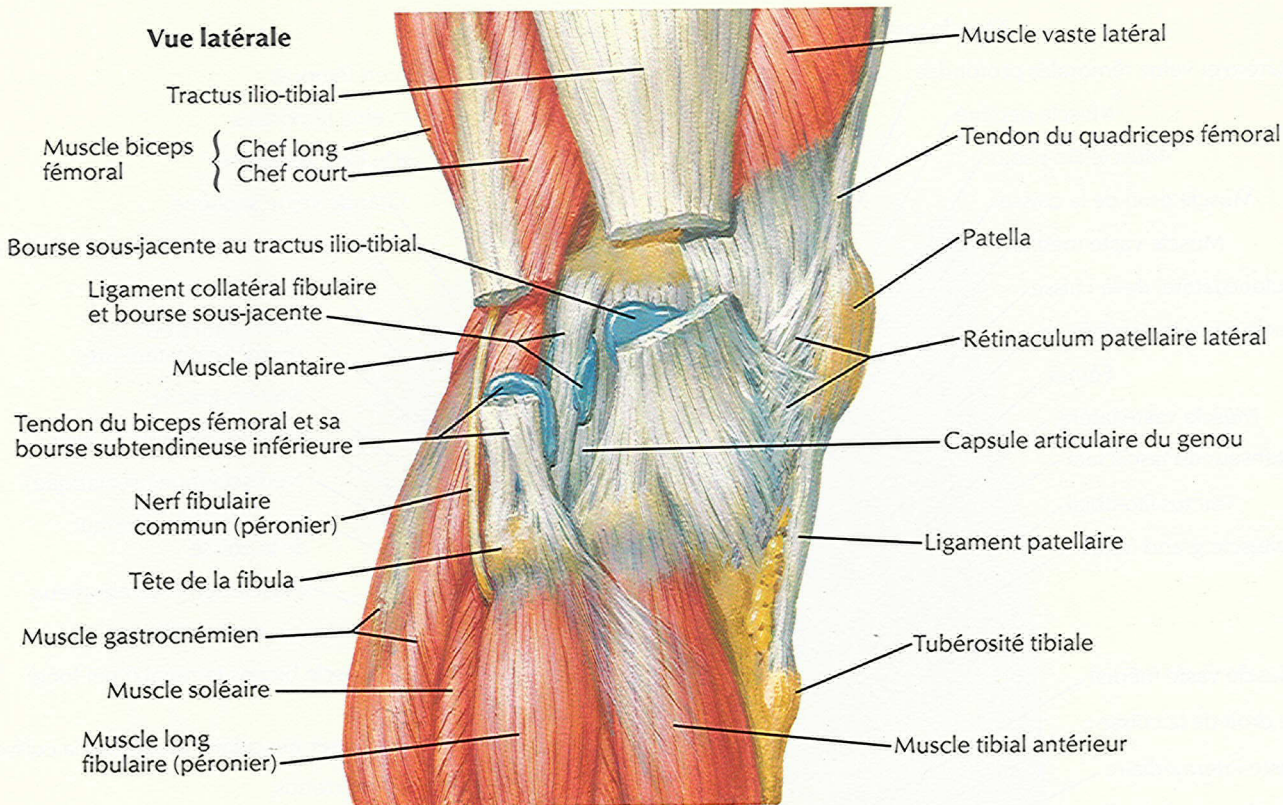

F. Netter M.D.
© Novartis

Genou droit en extension

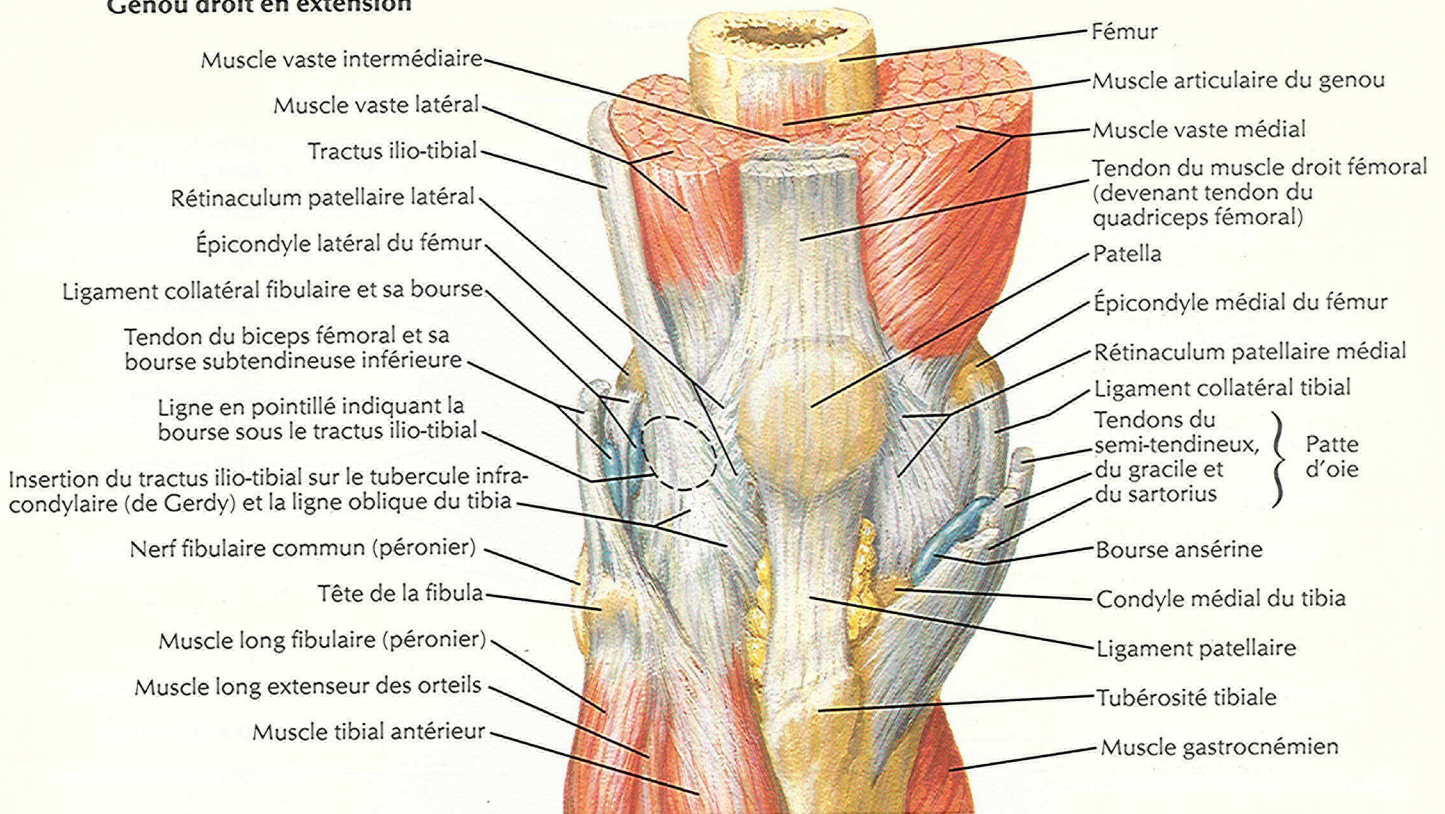

Articulation ouverte, genou légèrement fléchi

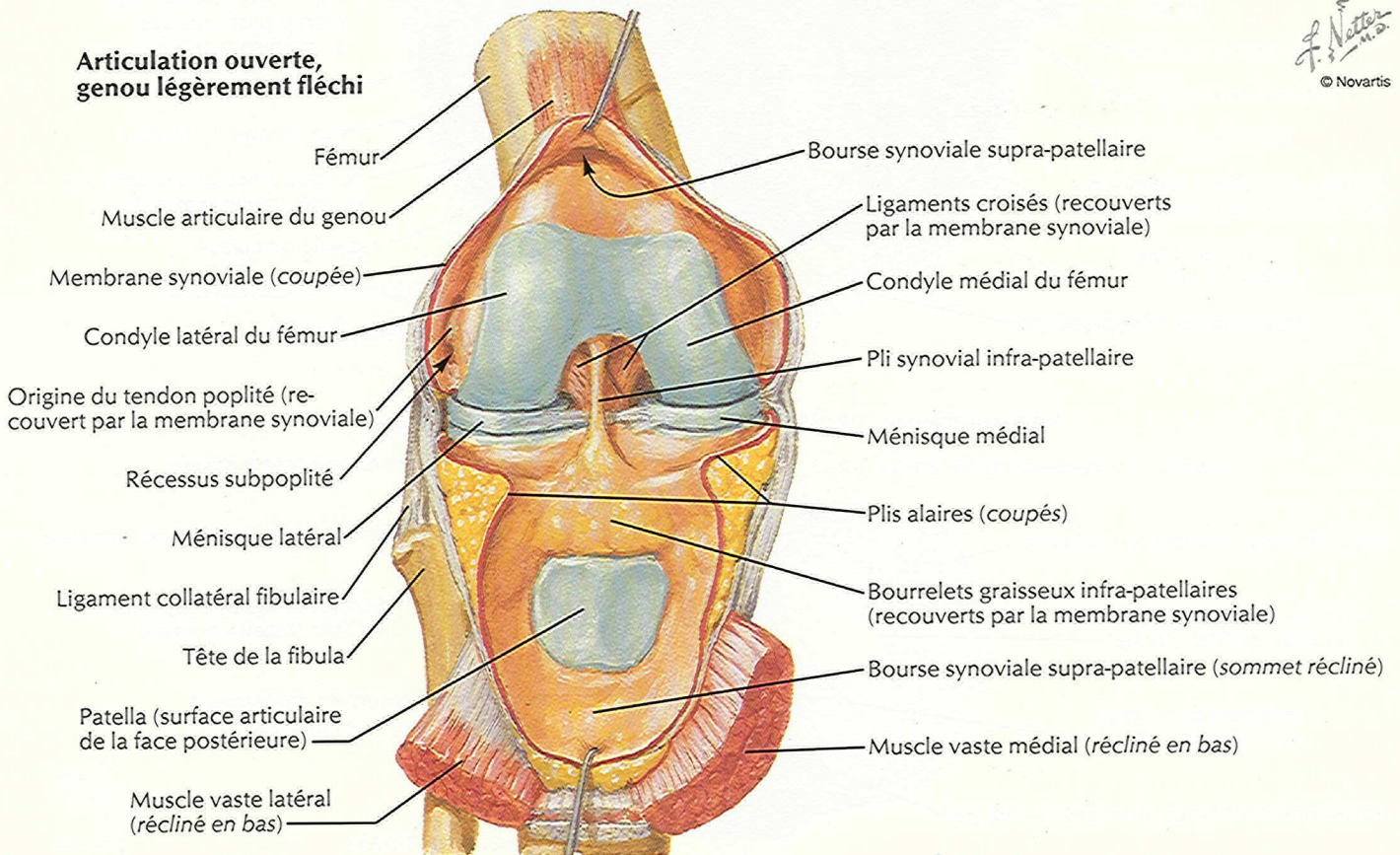

F. Netter M.D.
© Novartis

Genou : intérieur

Vue inférieure

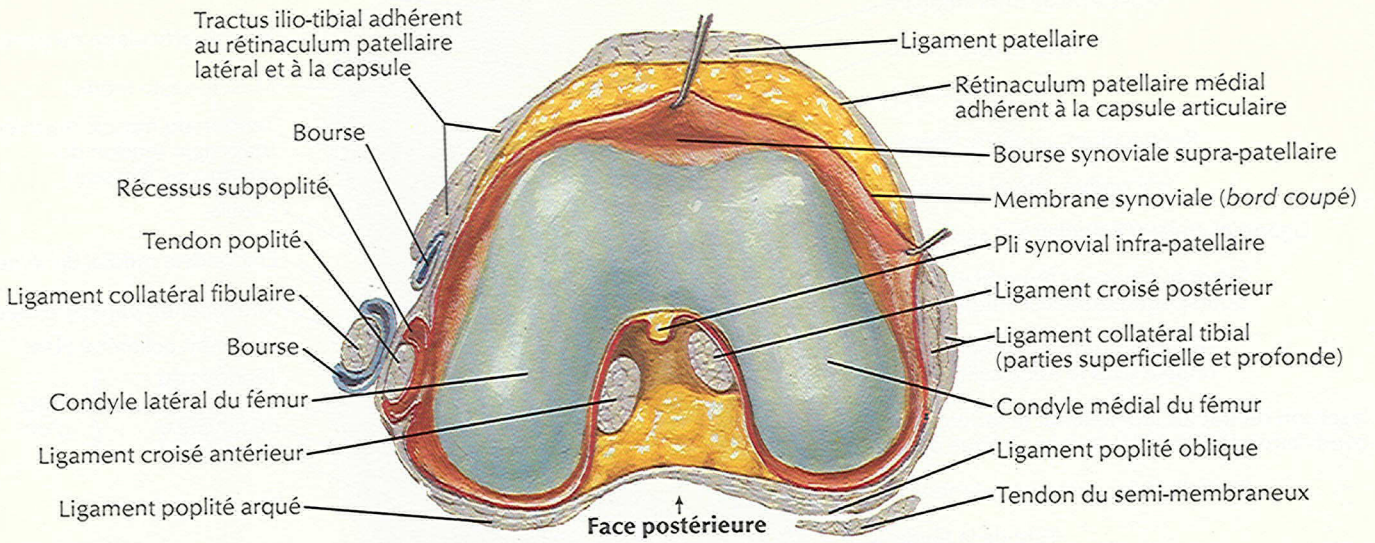

Vue supérieure

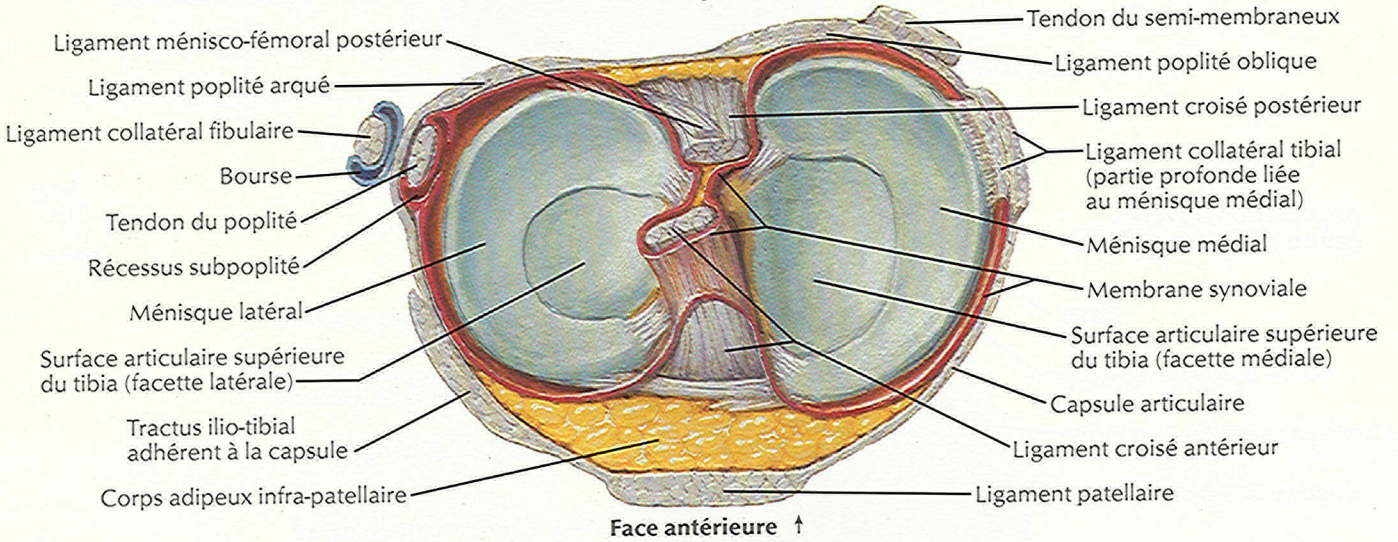

Vue supérieure : après ablation des ligaments et du cartilage

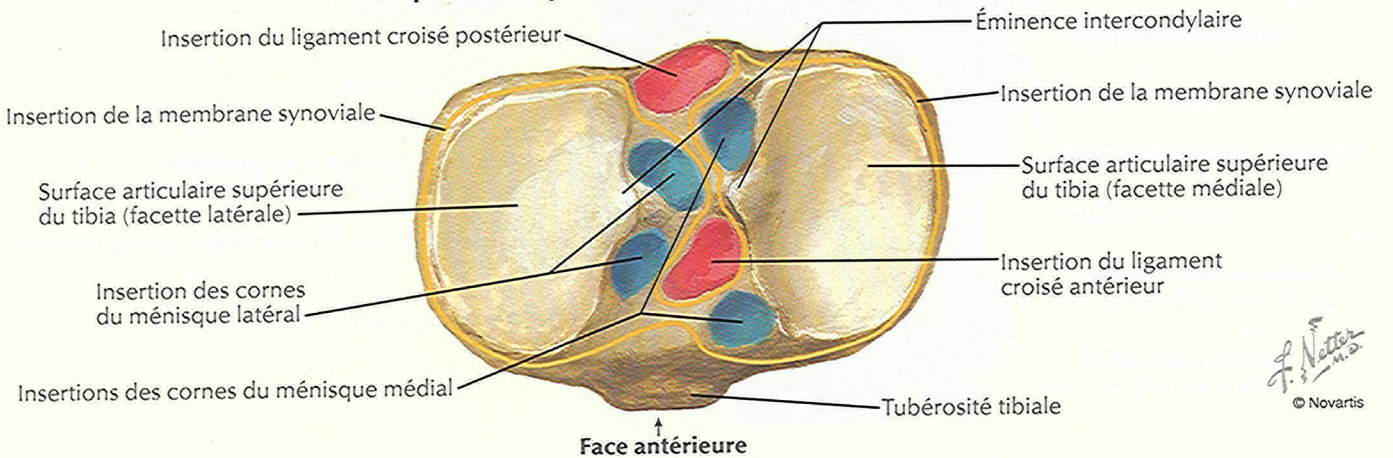

F. Netter
M.D.
© Novartis

Genou : ligaments croisés et collatéraux

Genou droit en flexion : vue antérieure

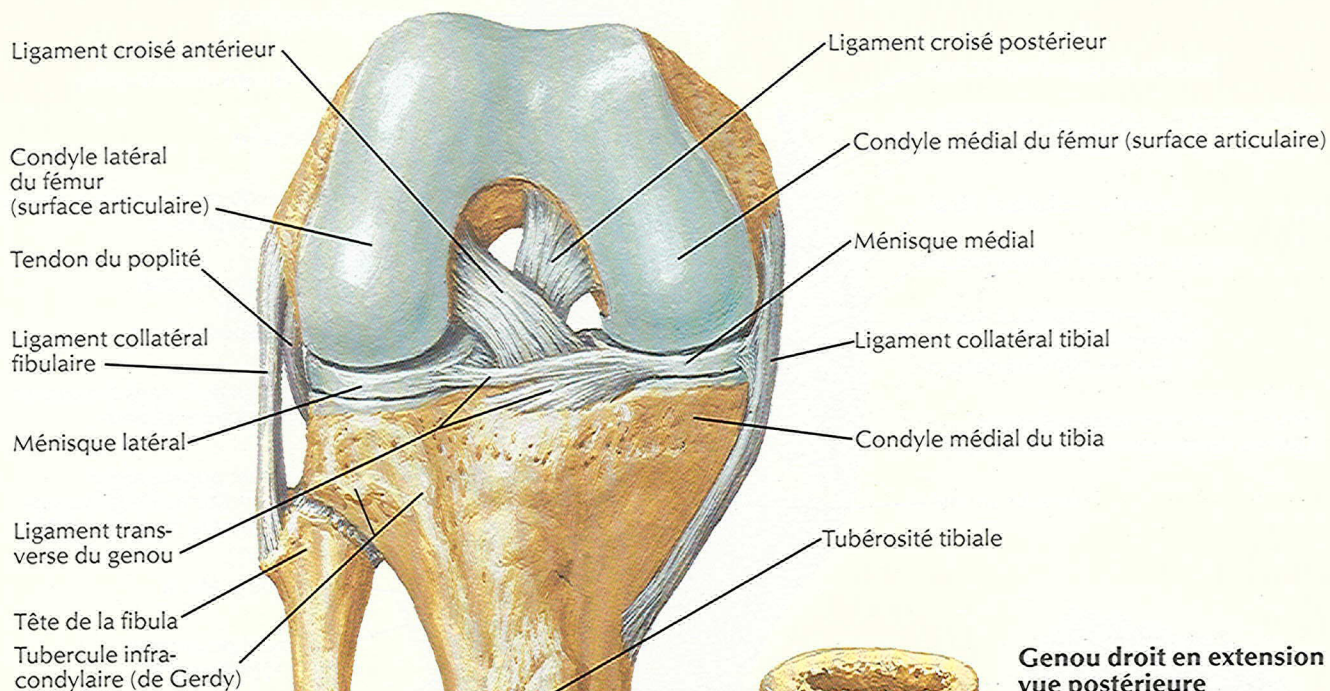

Genou droit en extension : vue postérieure

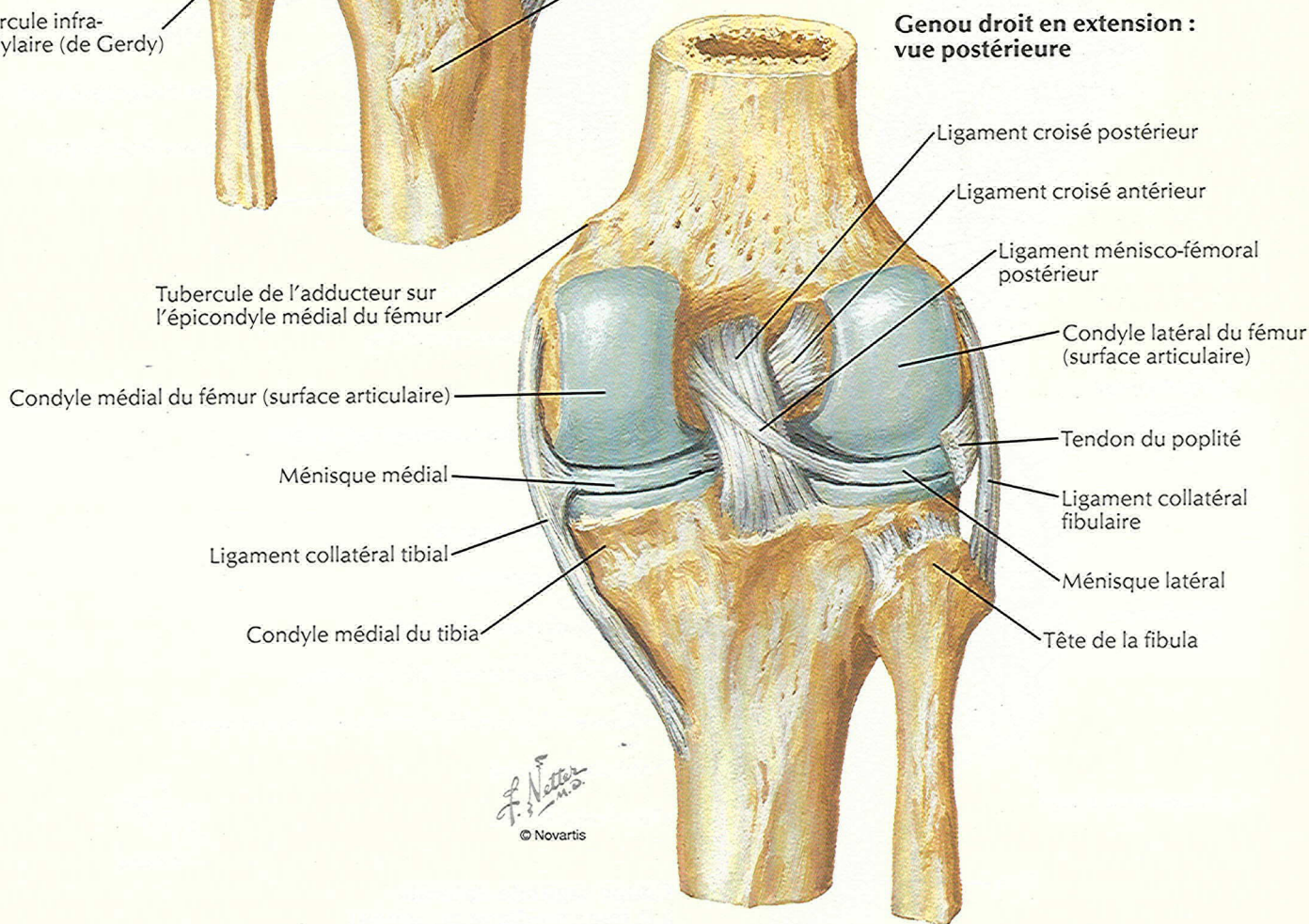

F. Netter M.D.
© Novartis

Genou : vues postérieure et sagittale

Genou droit : vue postérieure

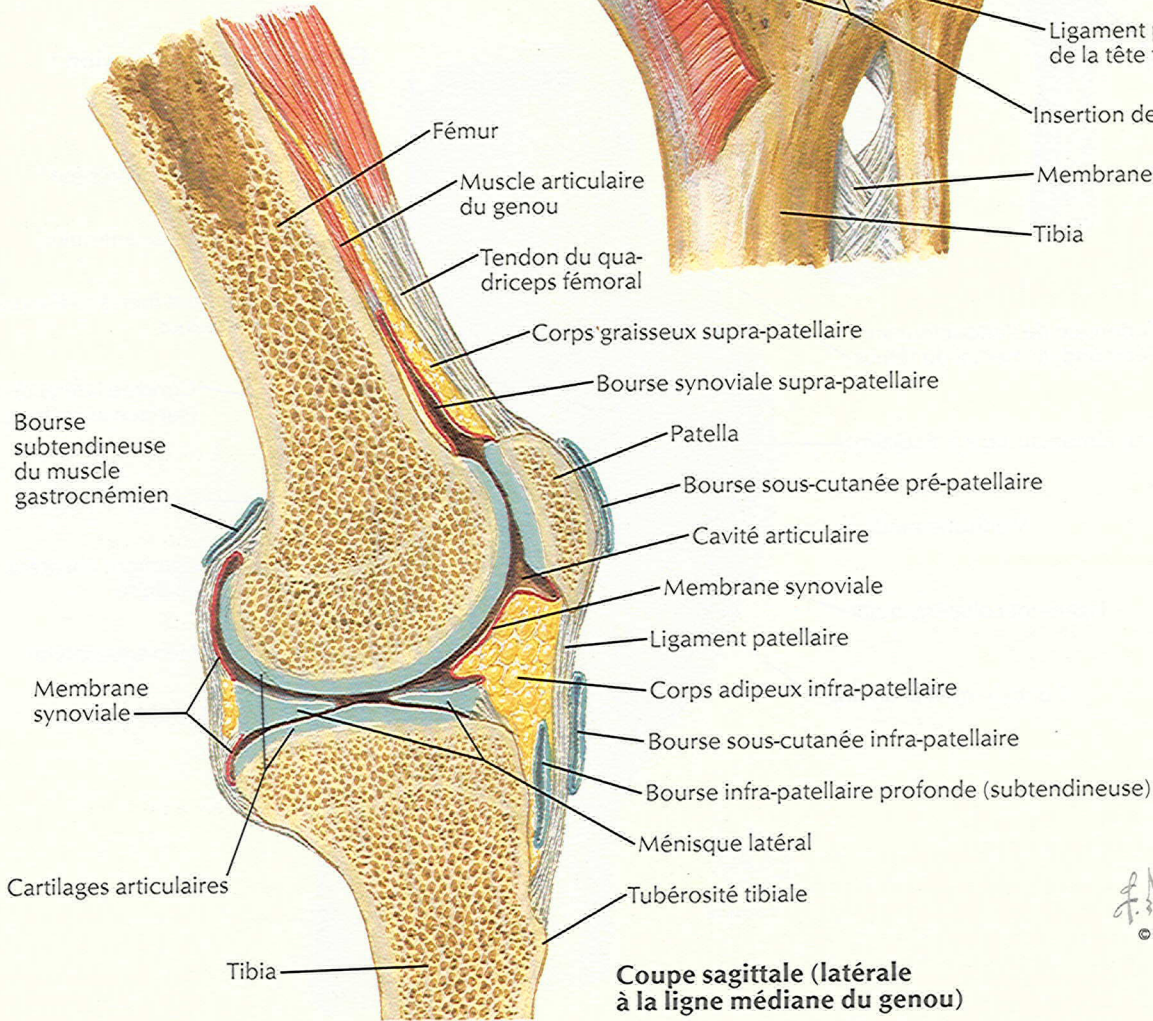
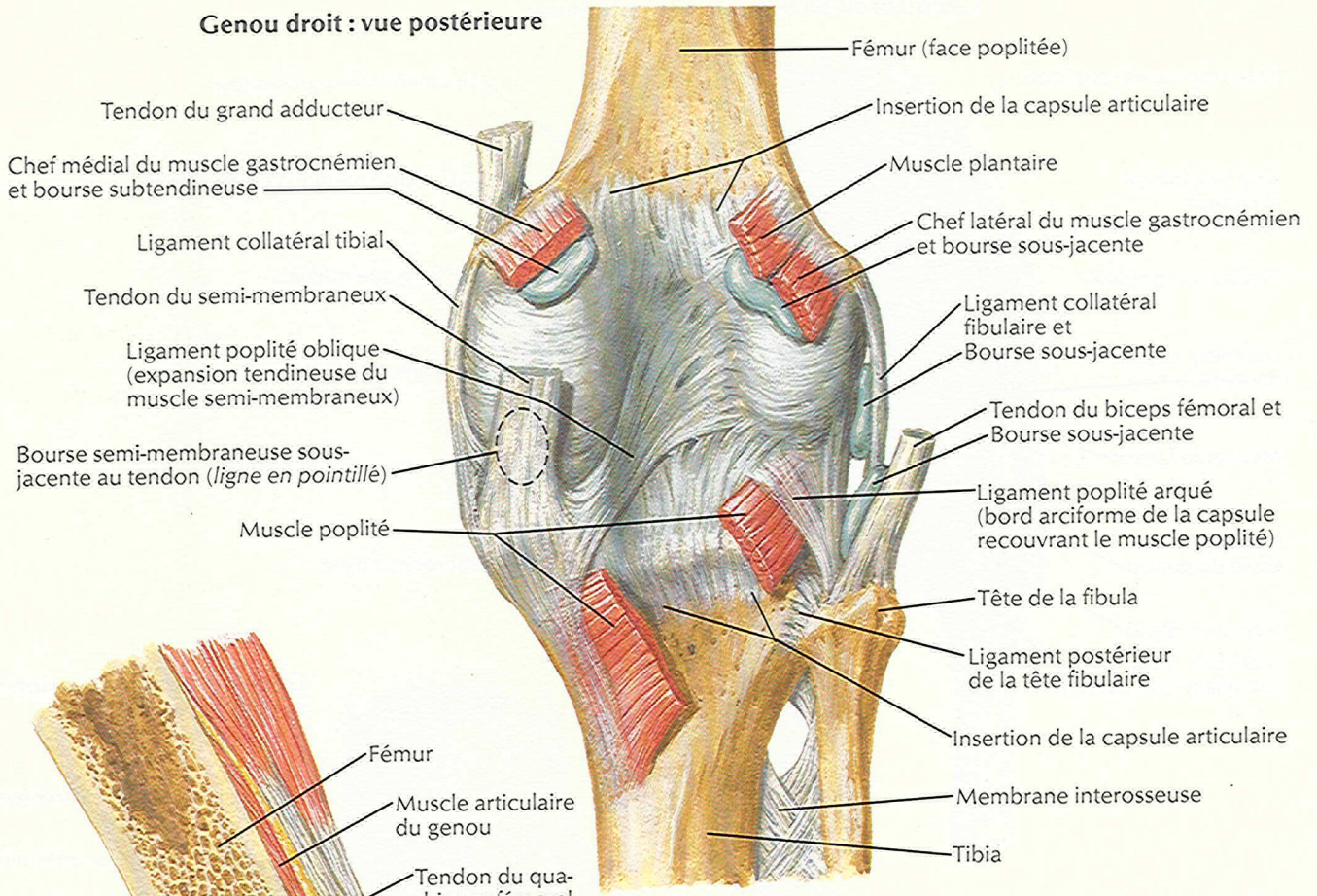

Coupe sagittale (latérale à la ligne médiane du genou)

F. Netter
M.D.
© Novartis

Artères de la cuisse et du genou : schéma

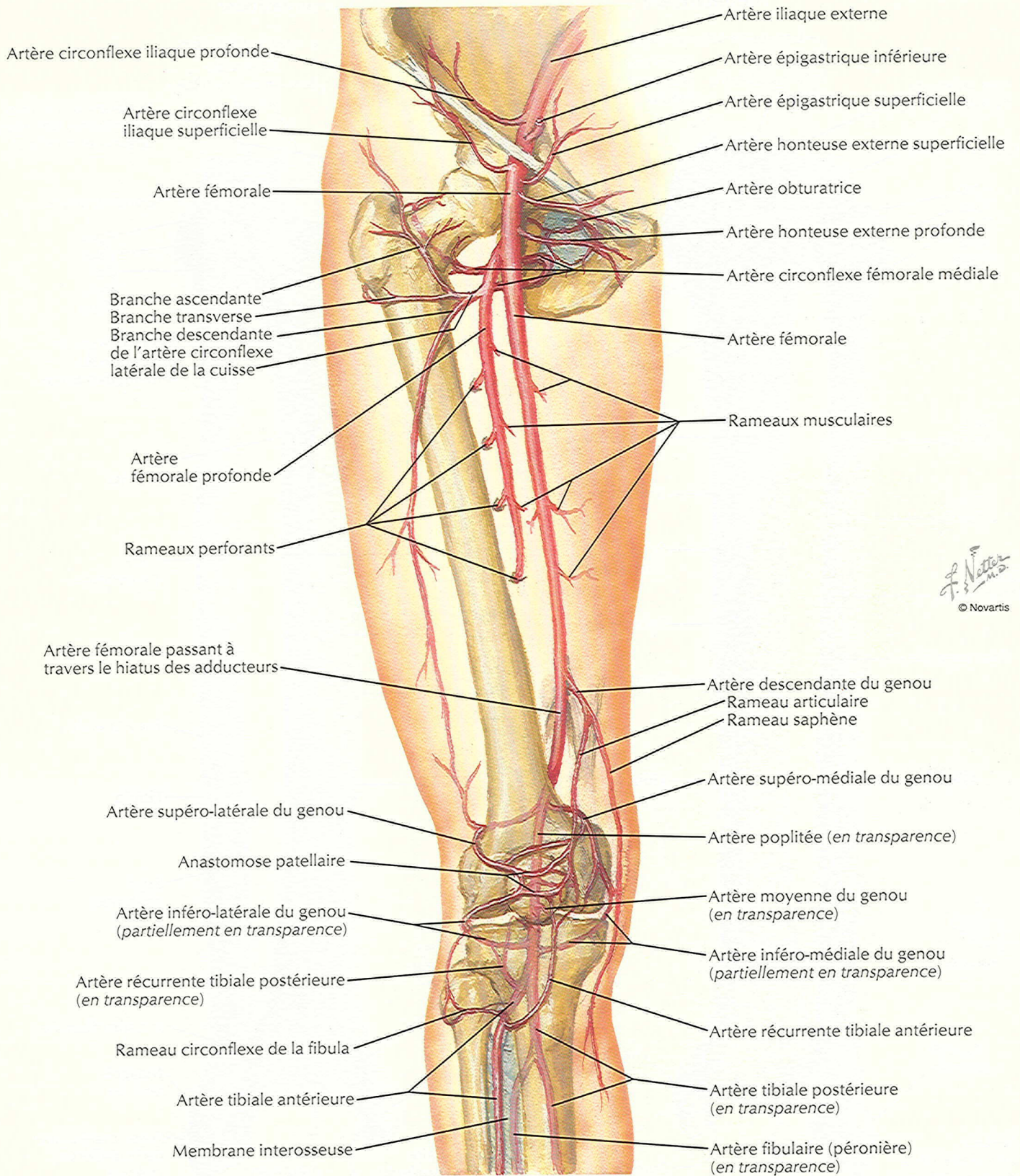

Tibia et fibula

Os de la
jambe droite

Vue antérieure

Vue postérieure

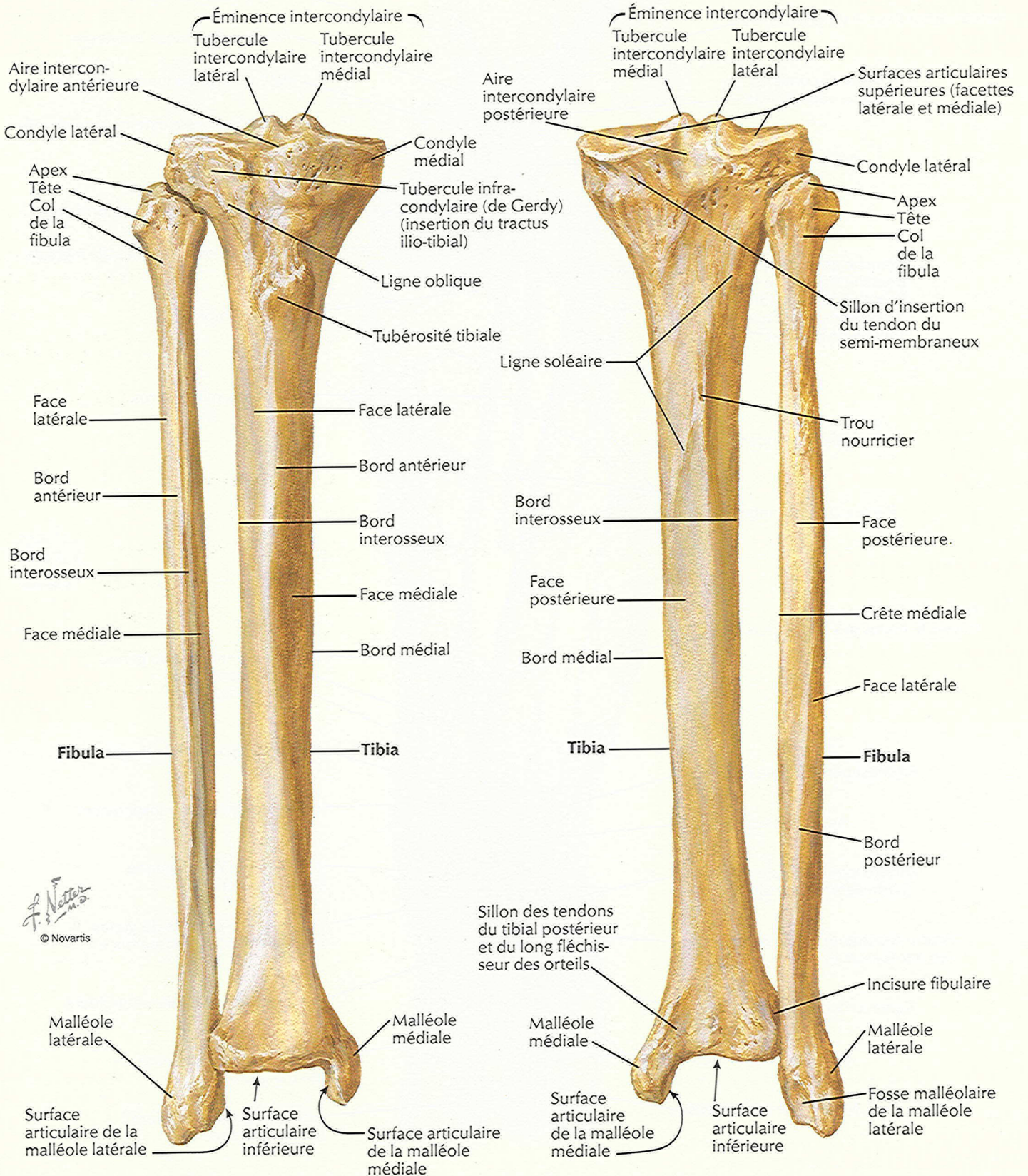

F. Netter
M.D.
© Novartis

Vue antérieure avec les insertions ligamentaires

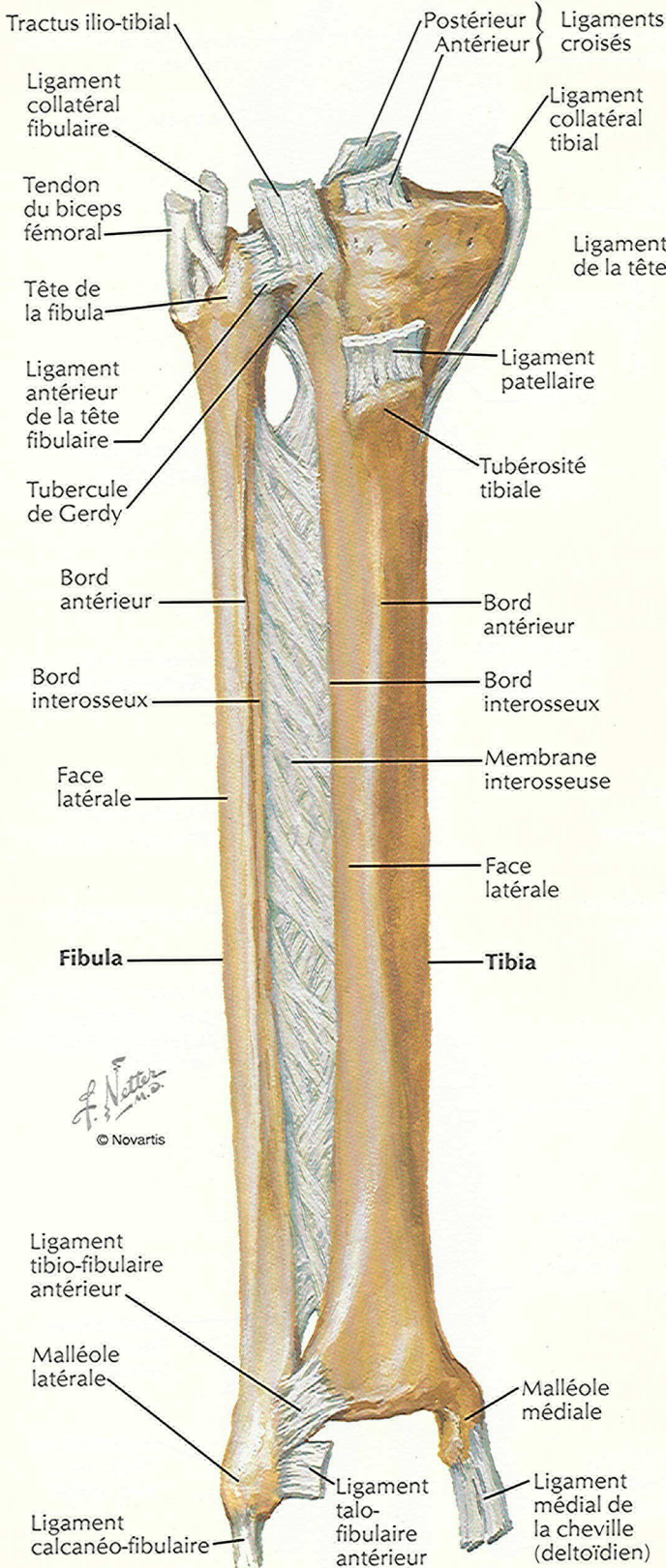

Vue supérieure

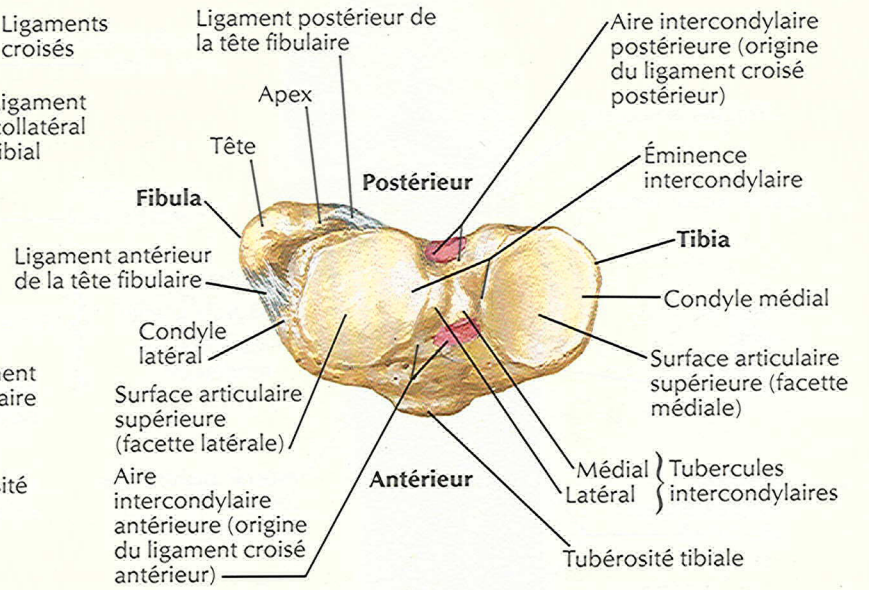

Coupe transversale

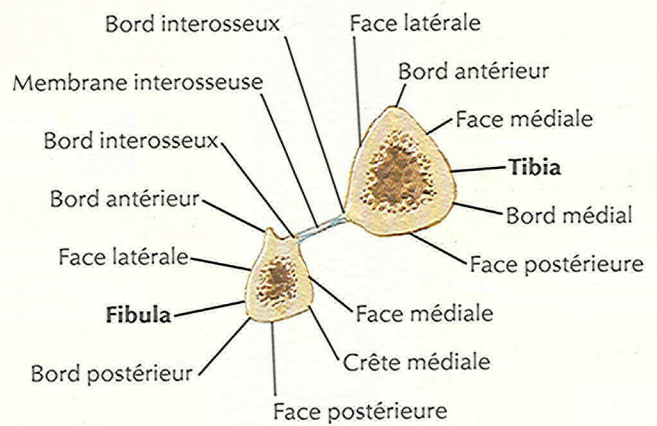

Vue inférieure

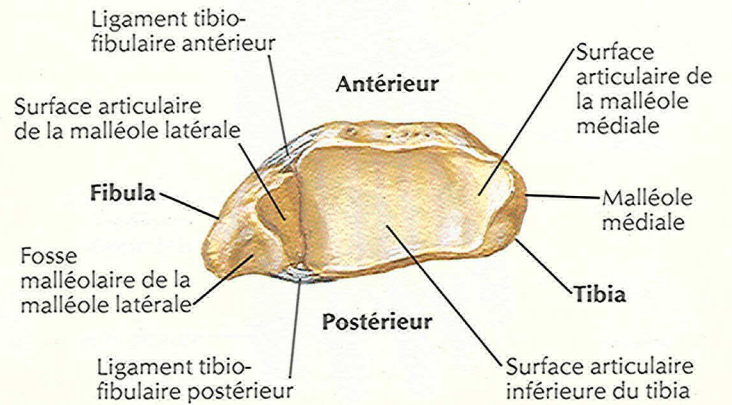

Insertions des muscles de la jambe

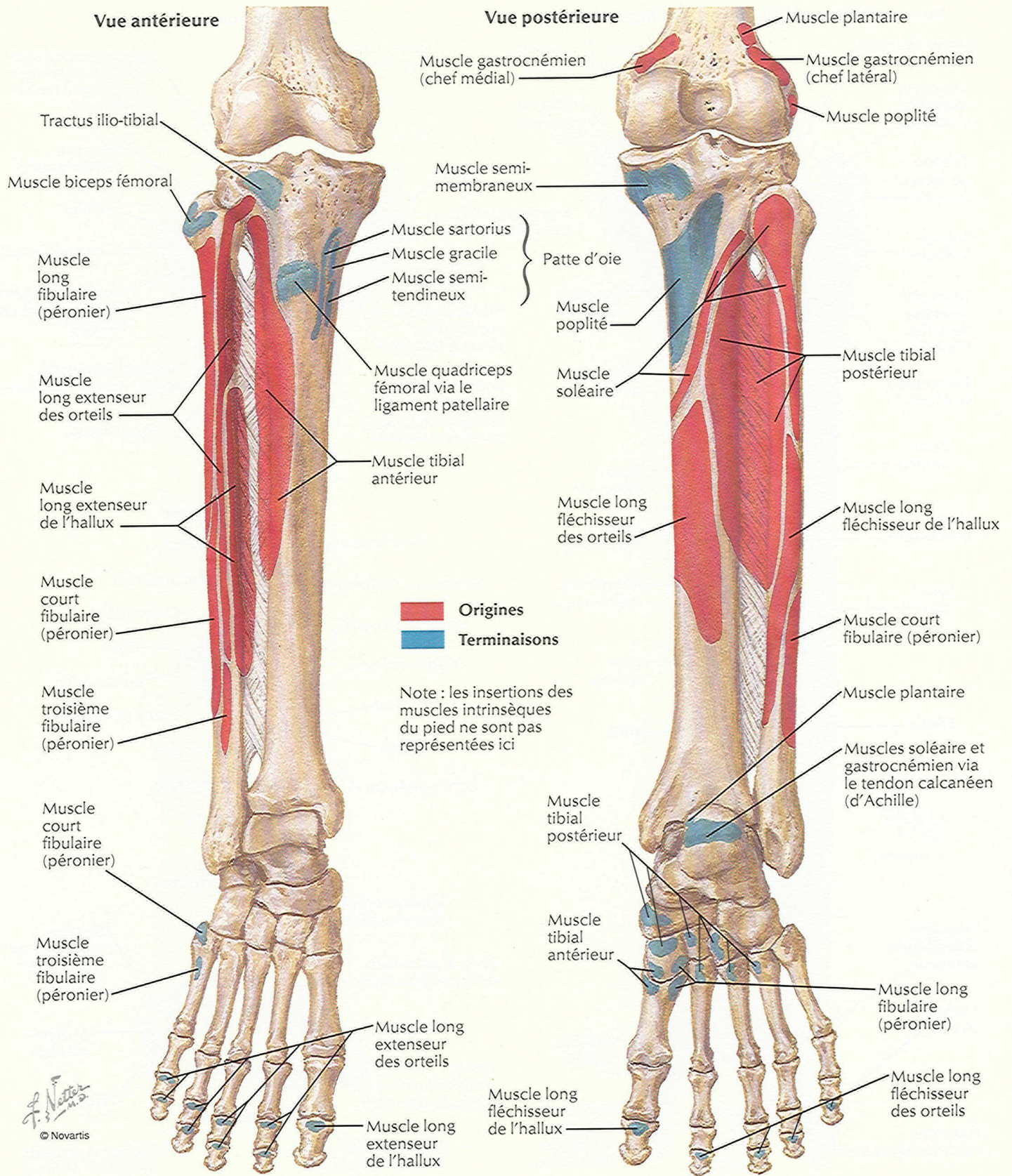

Muscles de la jambe (dissection superficielle) : vue postérieure

VOIR AUSSI LA PLANCHE 504

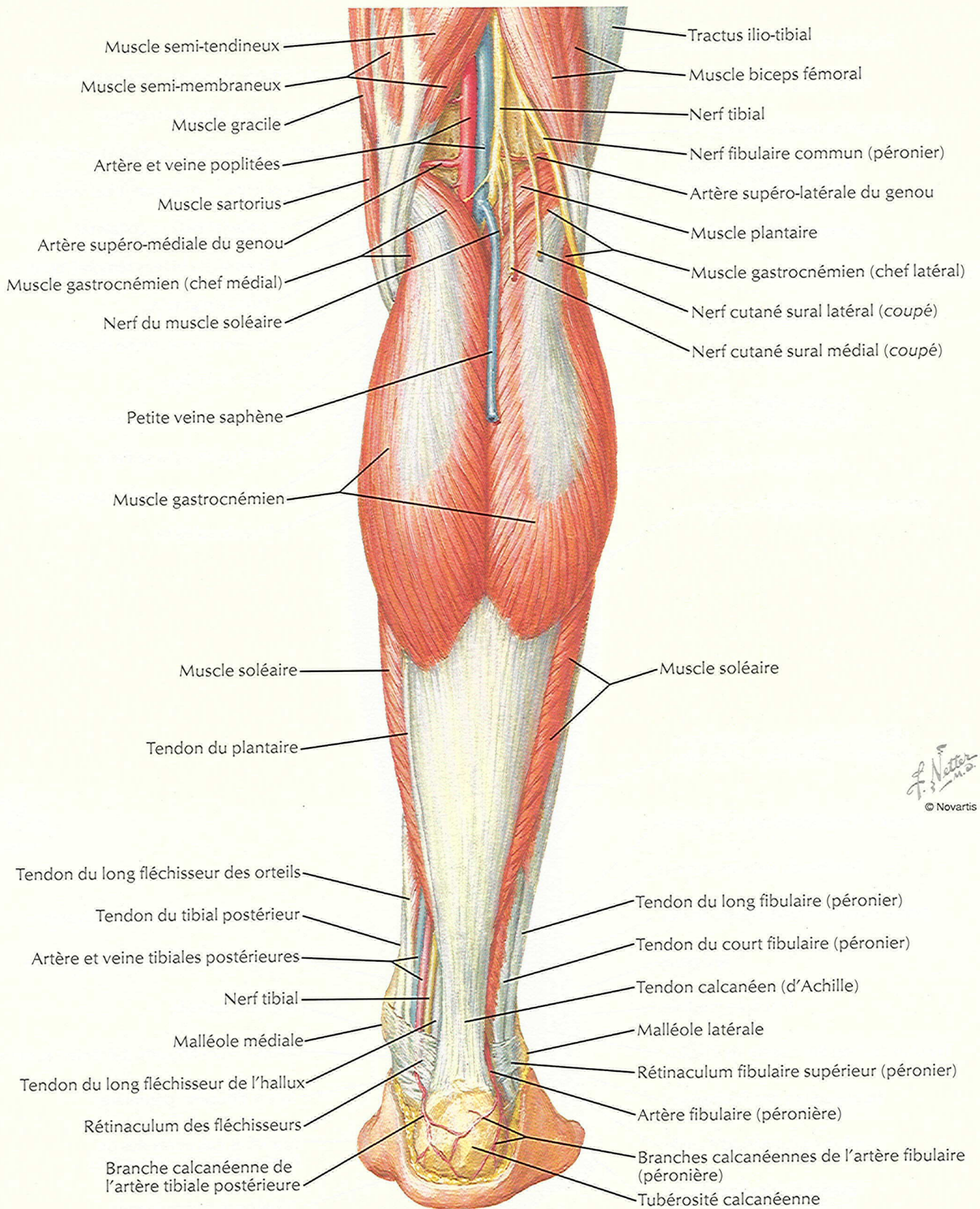

F. Netter
M.D.
© Novartis

Muscles de la jambe (dissection intermédiaire) : vue postérieure

VOIR AUSSI LA PLANCHE 505

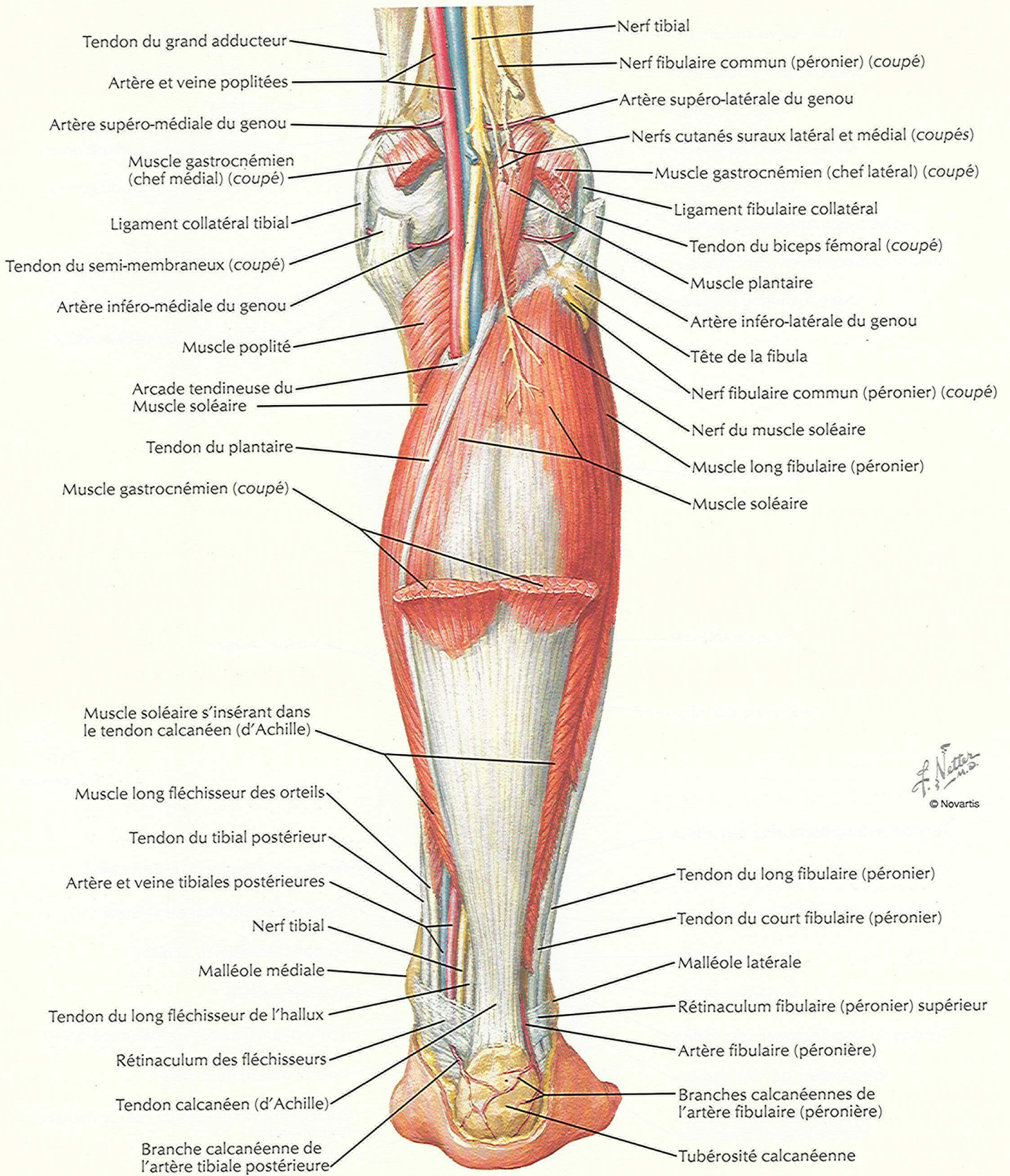

F. Netter M.D.
© Novartis

Muscles de la jambe (dissection superficielle) : vue antérieure

VOIR AUSSI LA PLANCHE 506

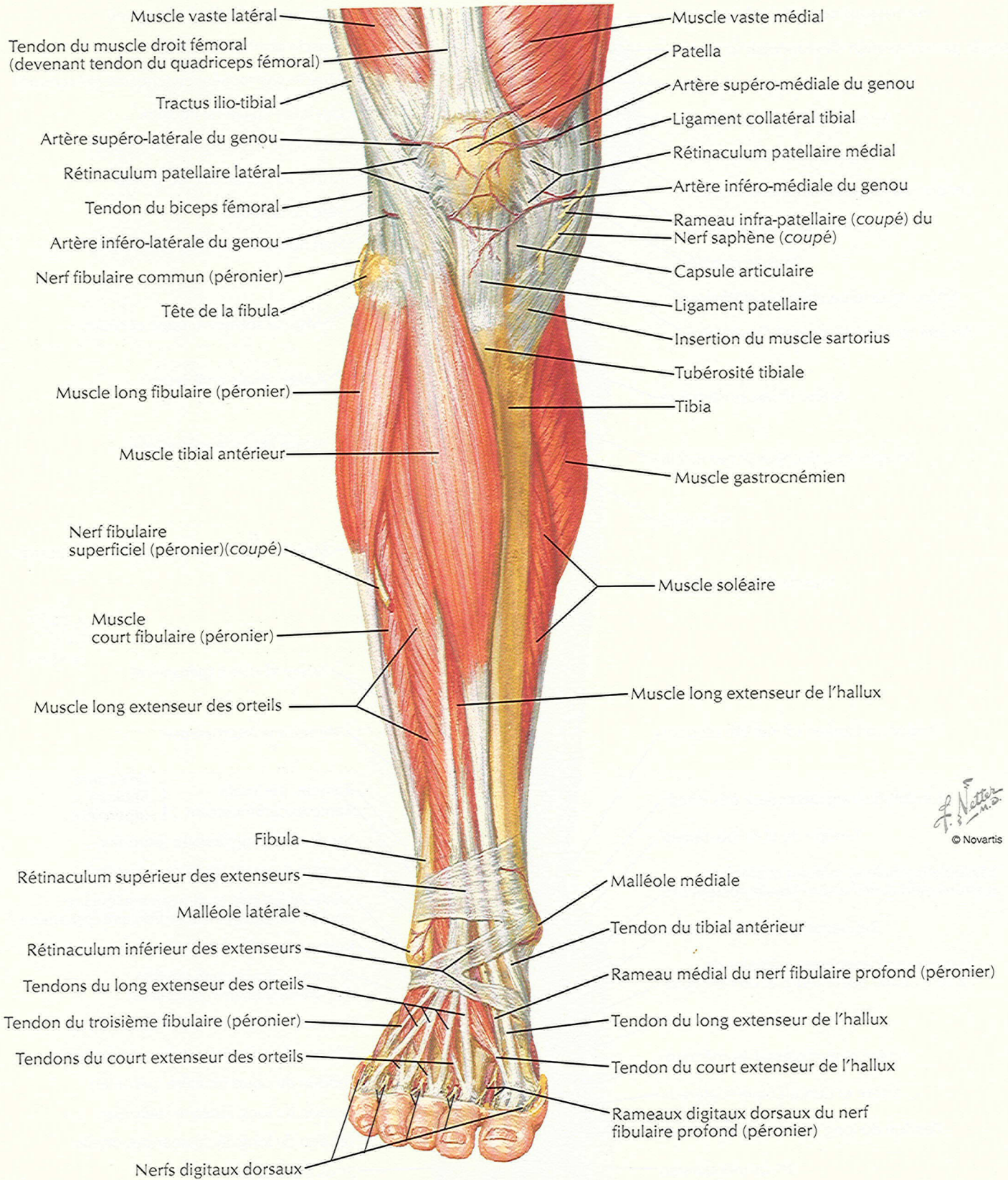

F. Netter
M.D.
© Novartis

Muscles de la jambe (dissection profonde) : vue antérieure

VOIR AUSSI LA PLANCHE 506

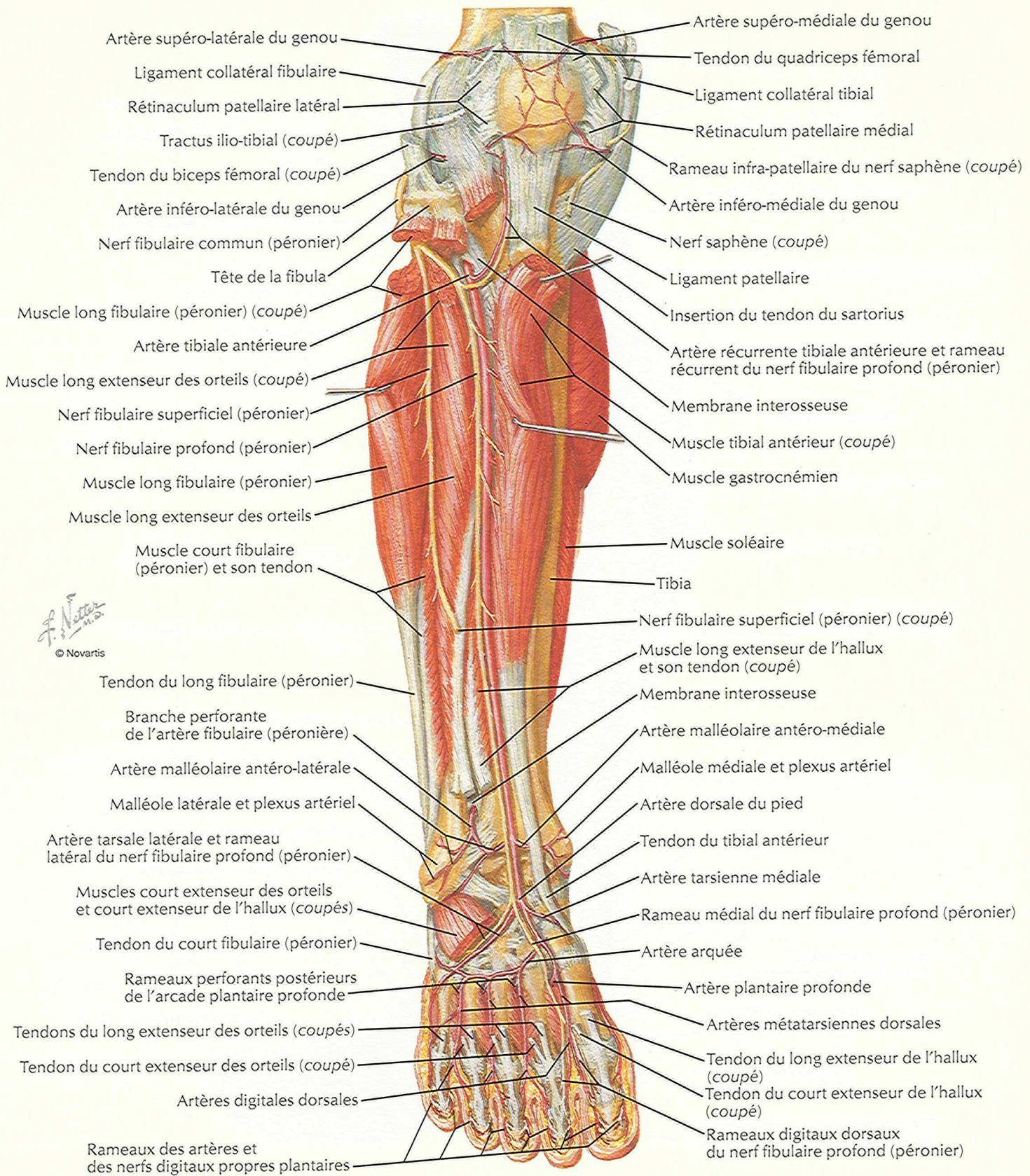

Muscles de la jambe : vue latérale

VOIR AUSSI LA PLANCHE 506

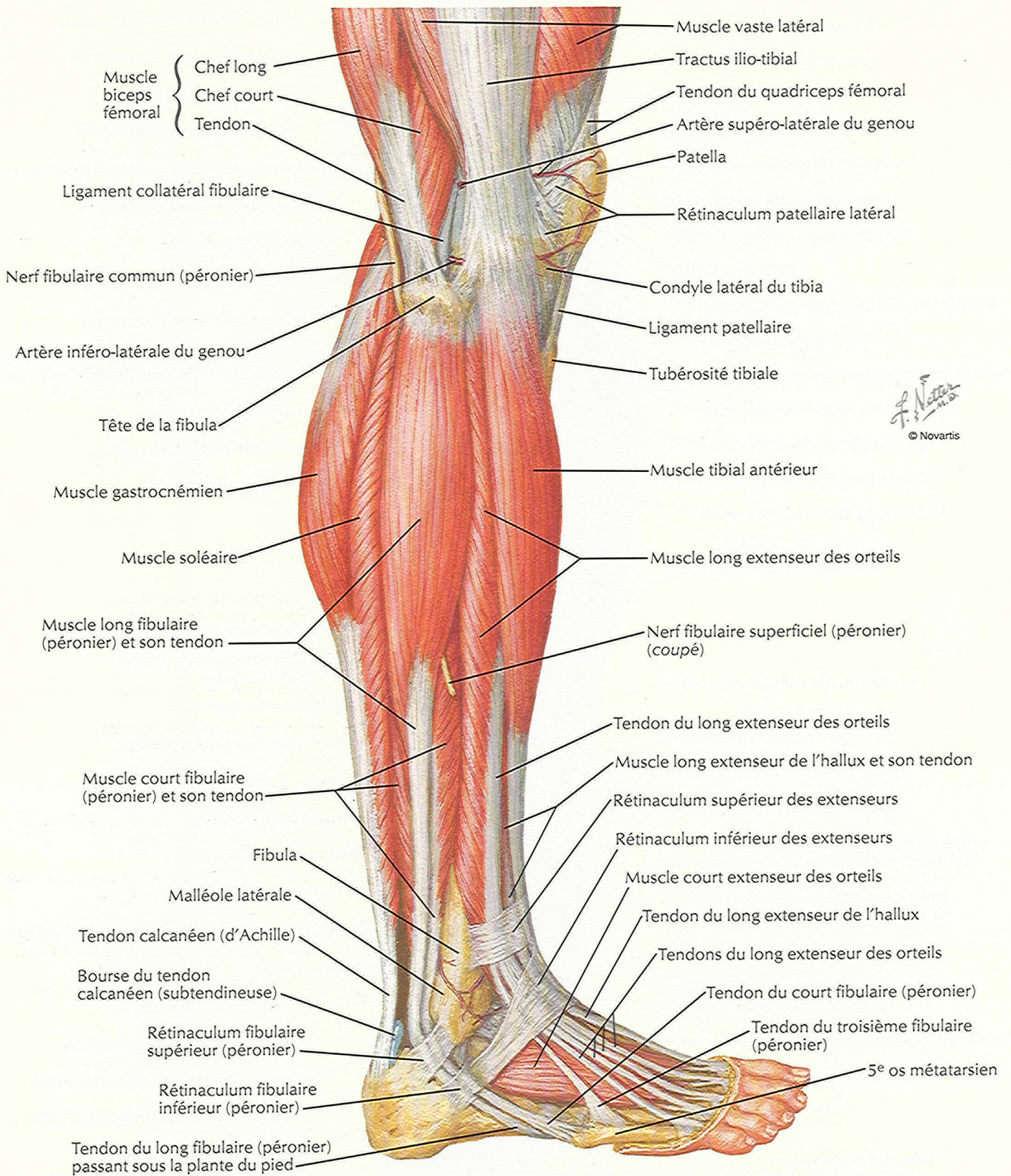

F. Netter M.D.
© Novartis

Jambe : coupes transversales et loges fasciales

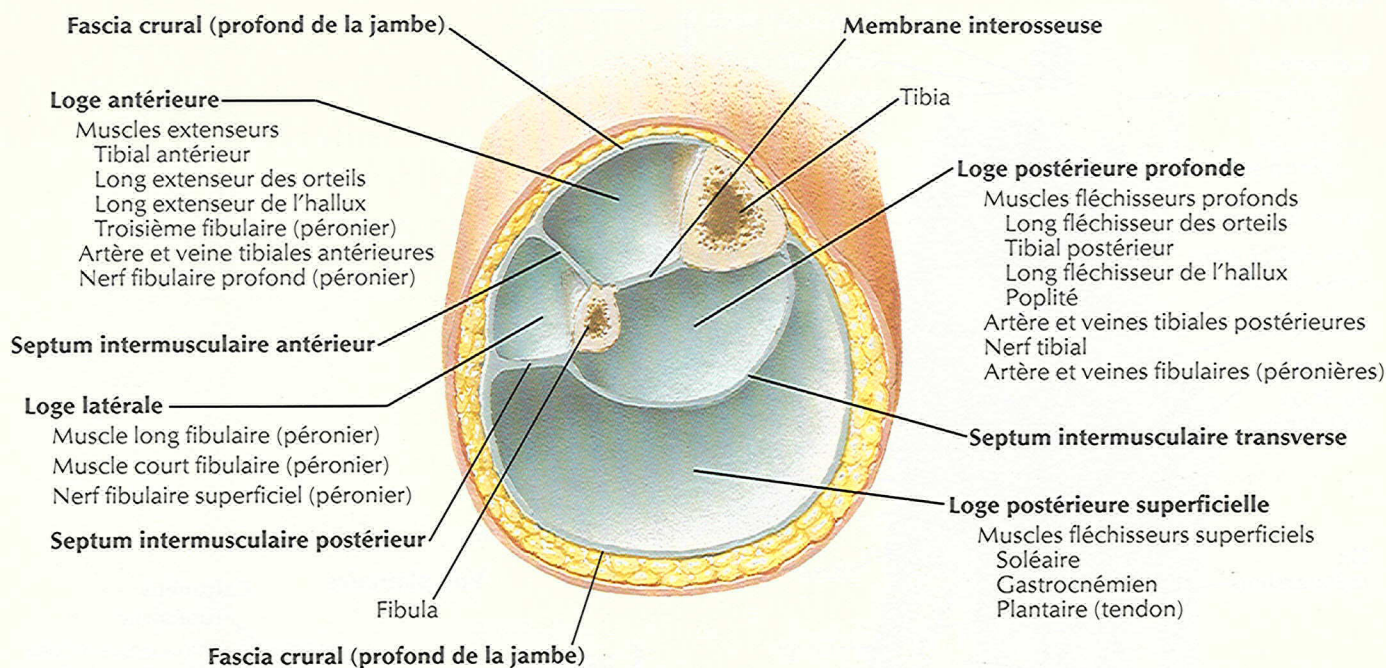

F. Netter
 M.D.
 © Novartis

Coupe transversale juste au-dessus du milieu de la jambe gauche

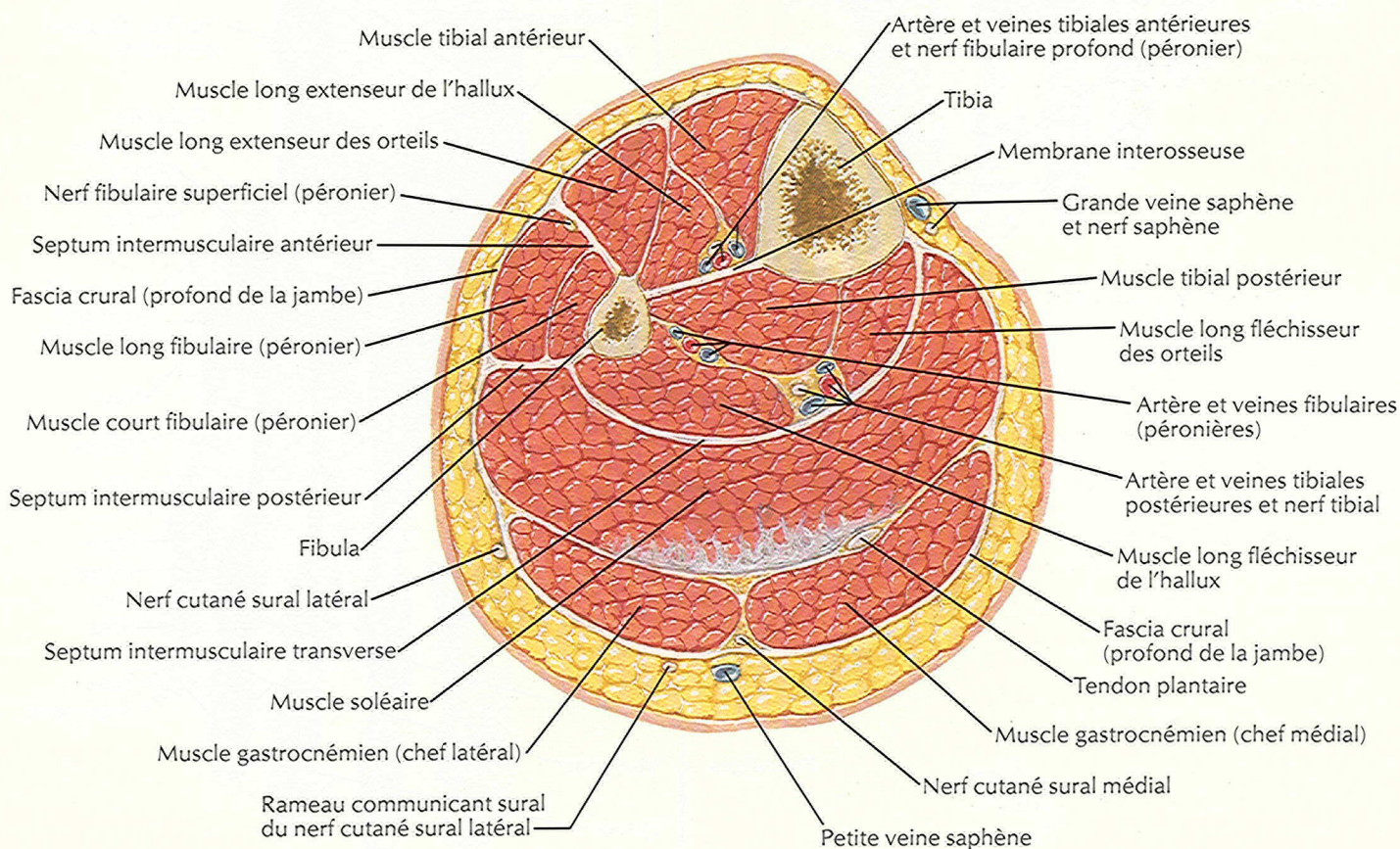

Os du pied

Vue dorsale

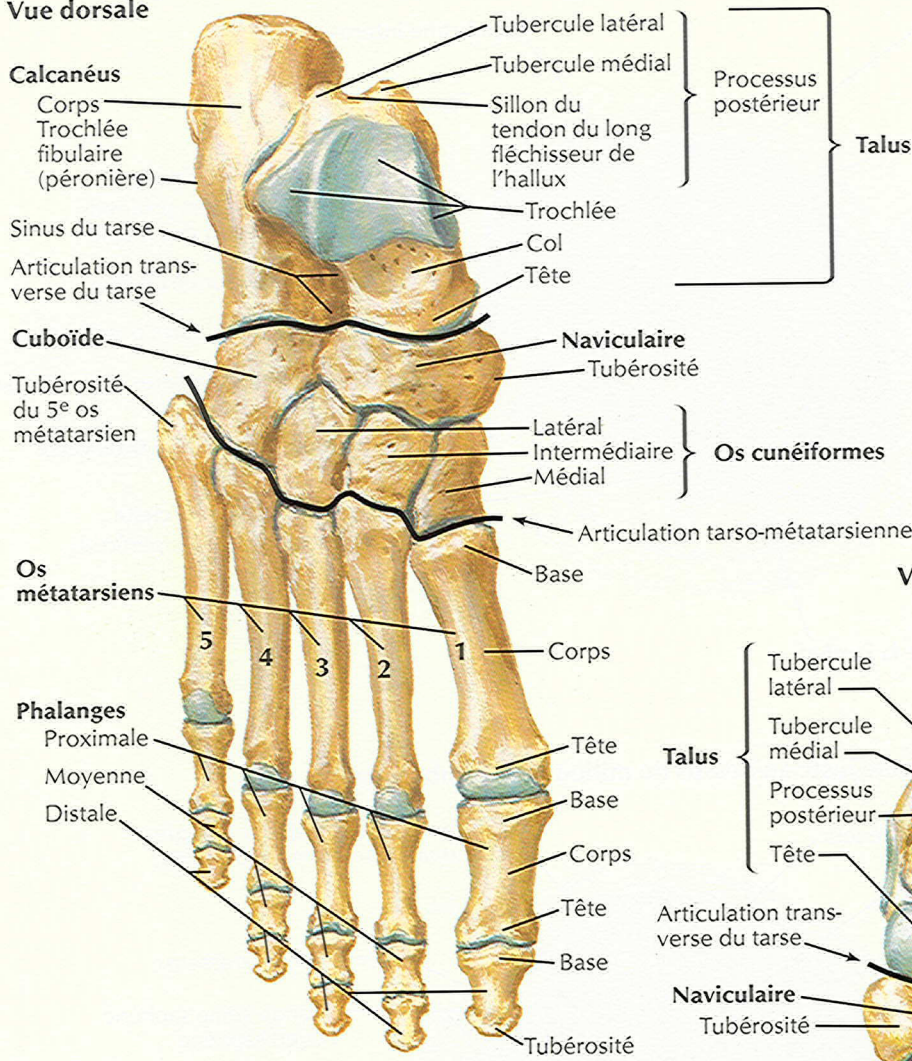

Vue plantaire

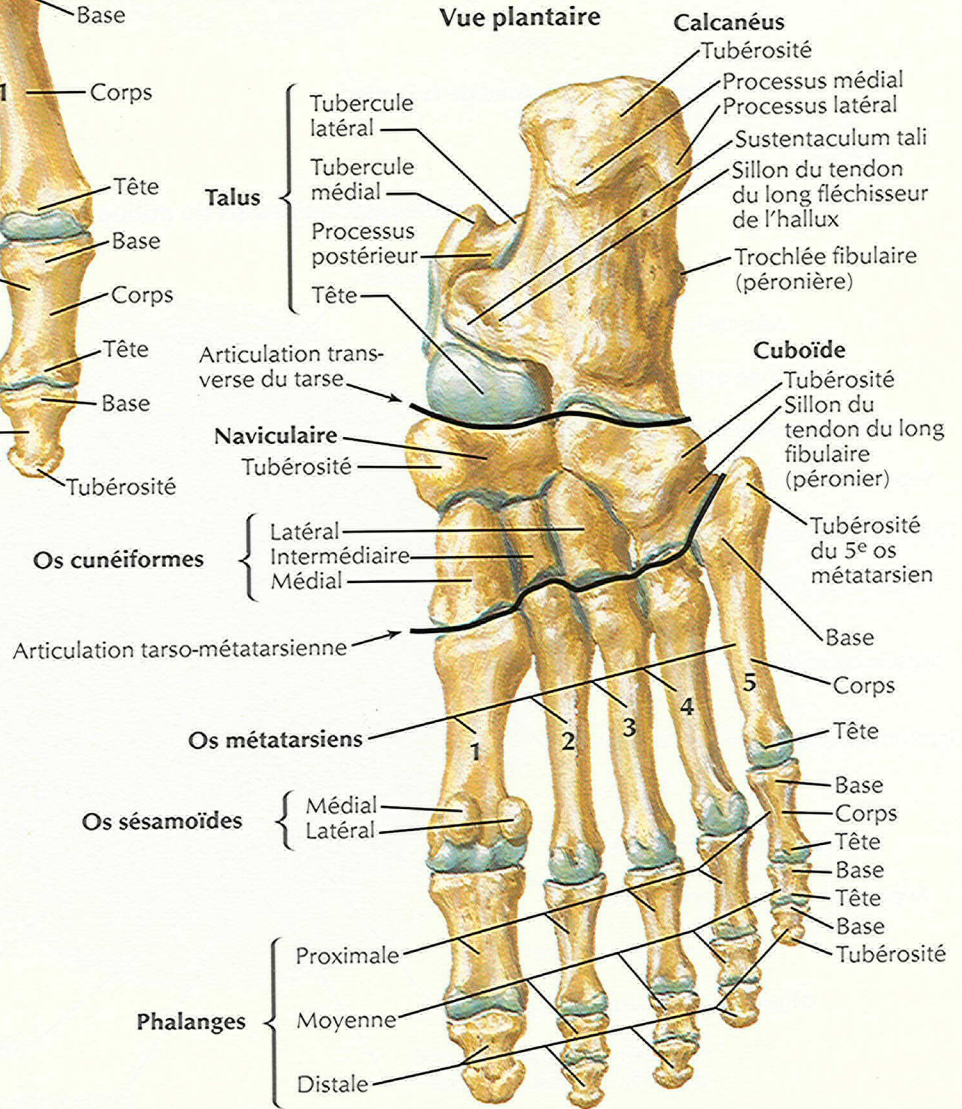

F. Netter M.D.
© Novartis

Vue latérale

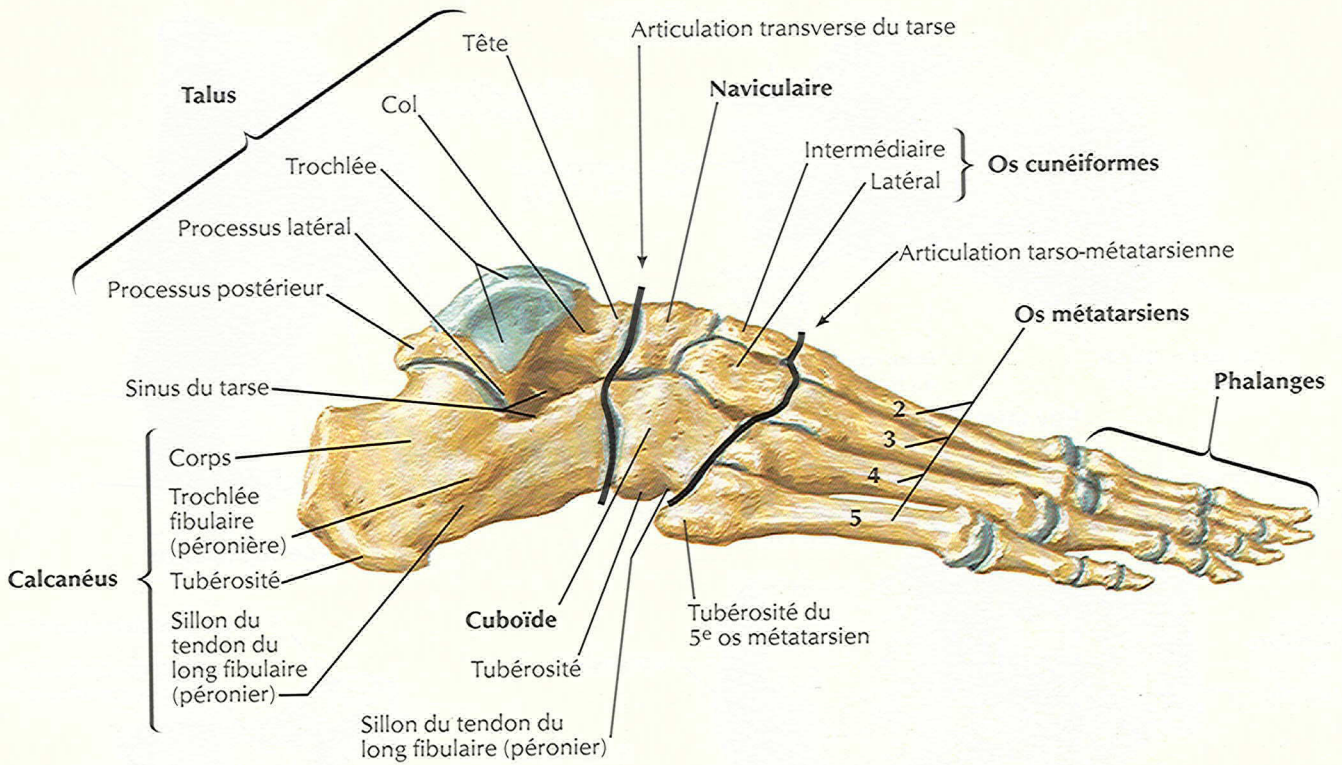

Vue médiale

F. Netter M.D.
© Novartis

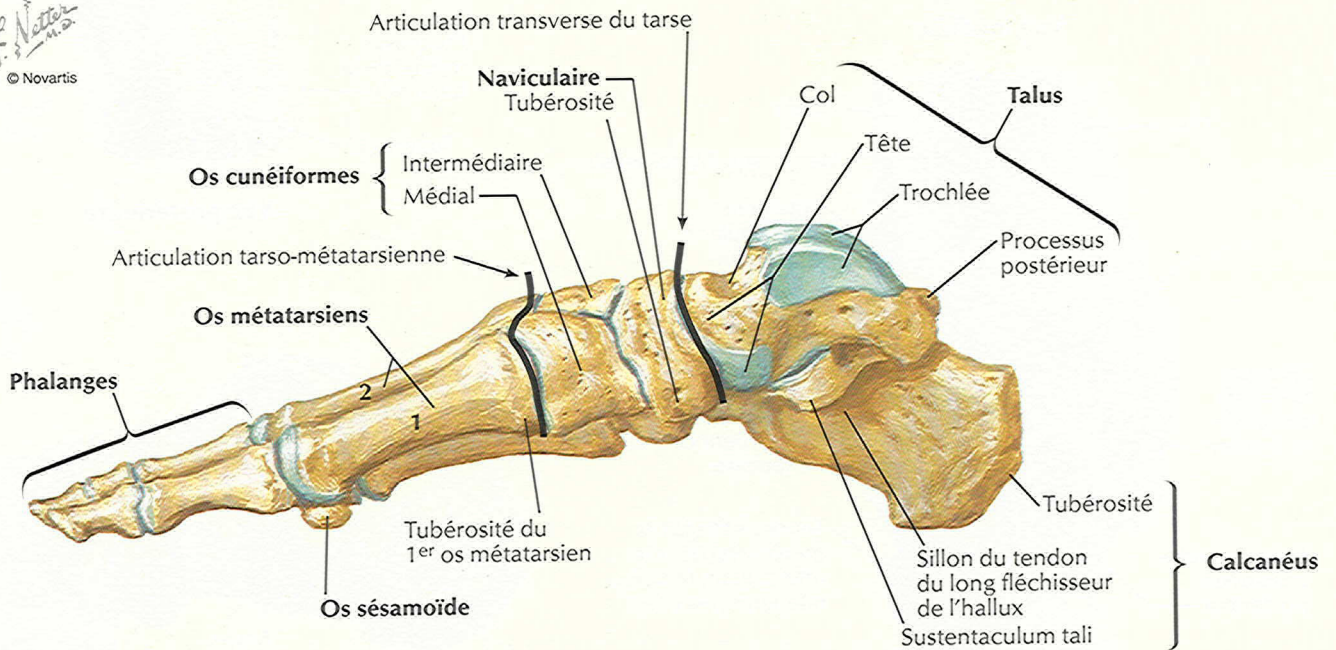

Calcanéus

Pied droit

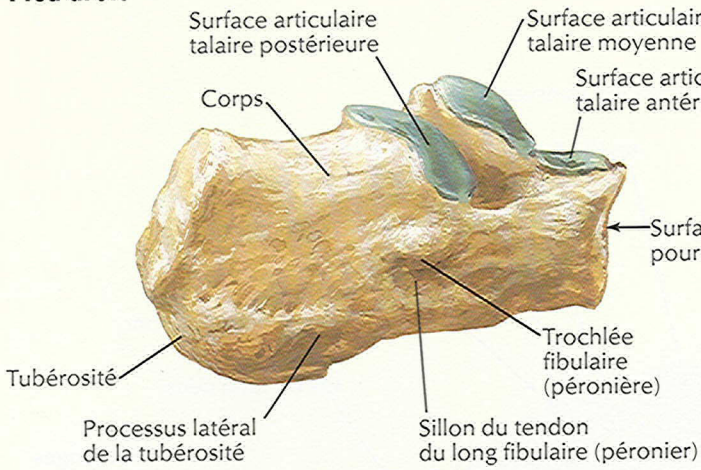

Vue latérale

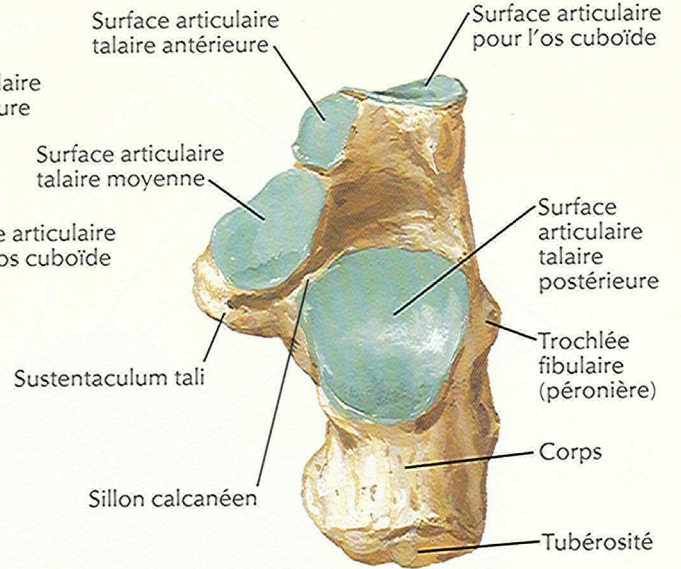

Vue supérieure

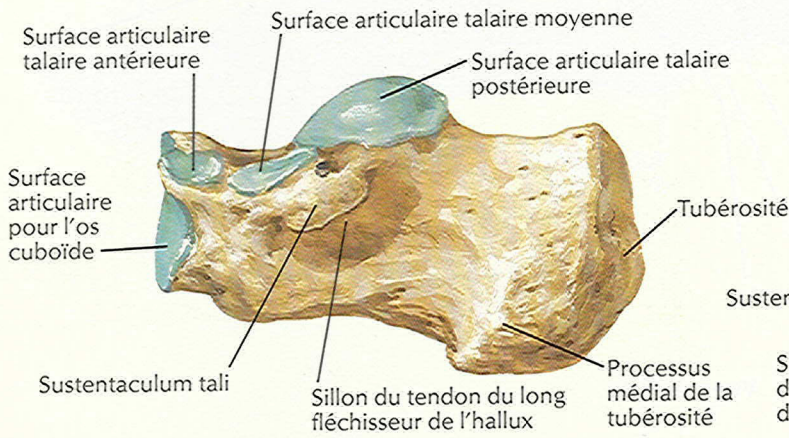

Vue médiale

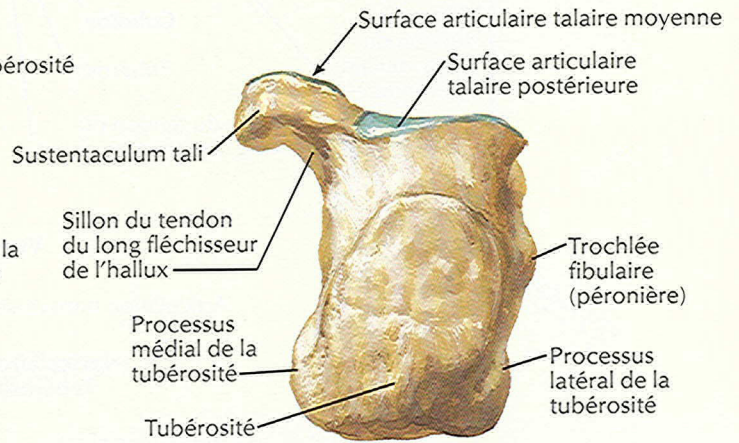

Vue postérieure

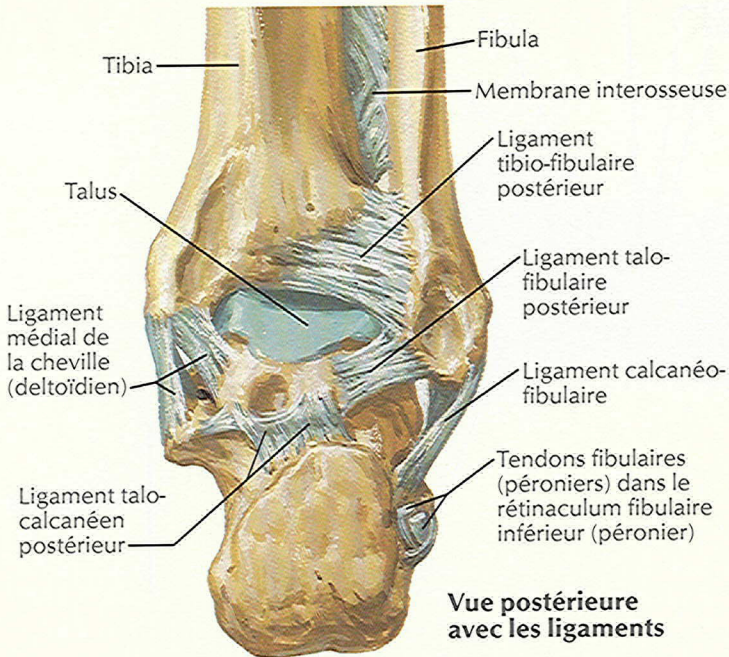

Vue postérieure avec les ligaments

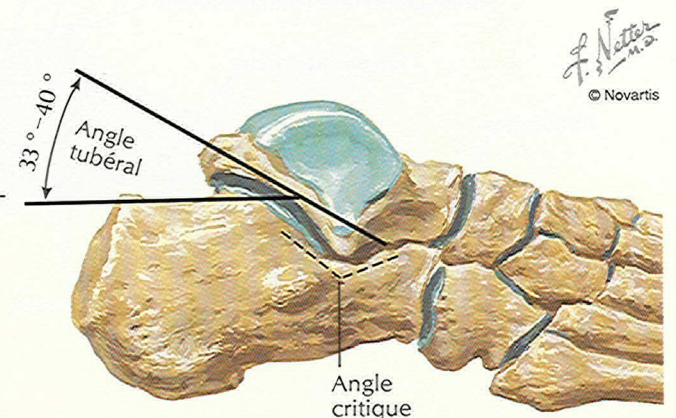

Rapports fonctionnels du calcanéus

F. Netter M.D.
© Novartis

Ligaments et tendons du pied : vue plantaire

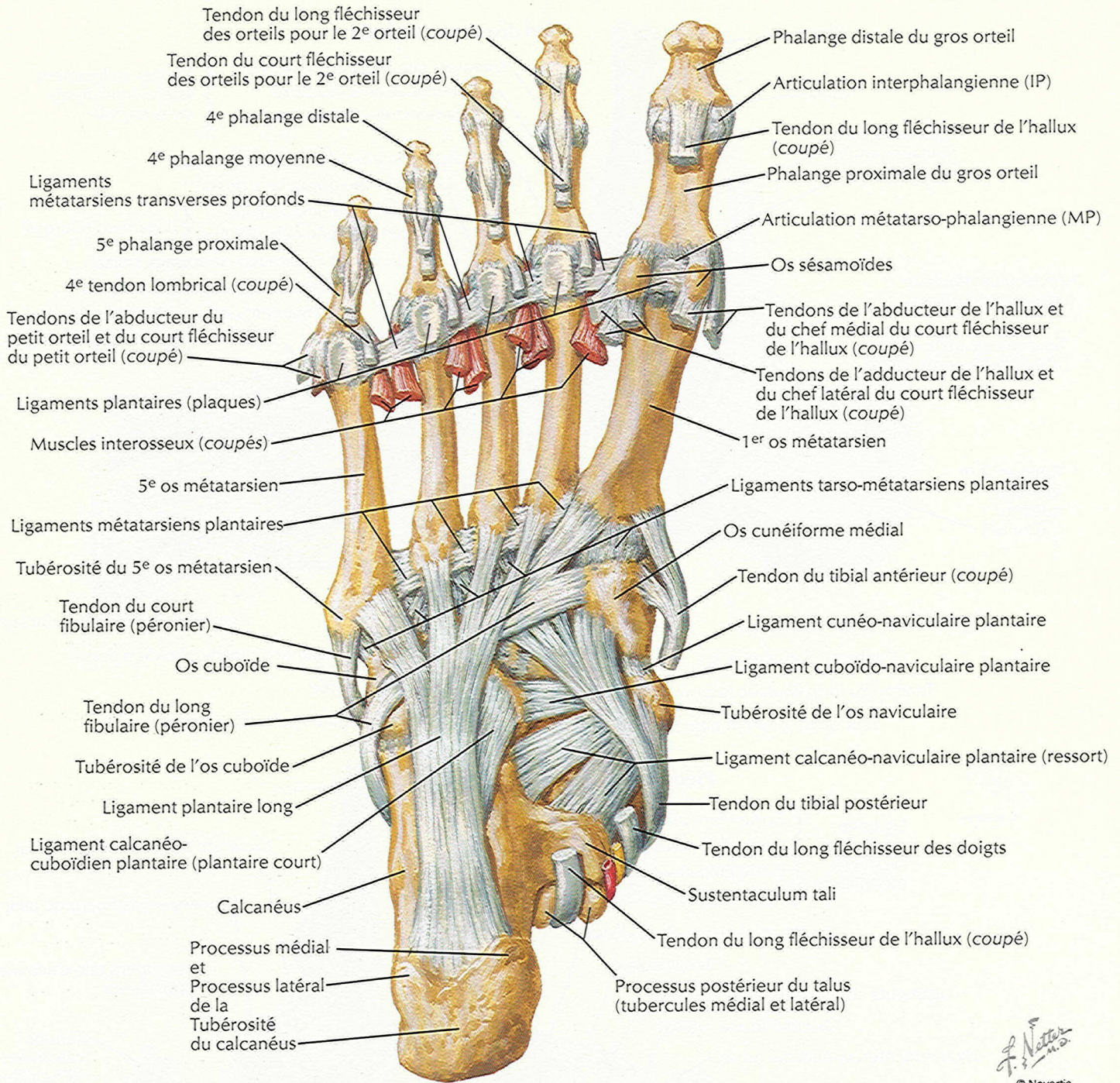

F. Netter M.D.
© Novartis

Capsules et ligaments des articulations métatarso-phalangienne et interphalangienne : vue latérale

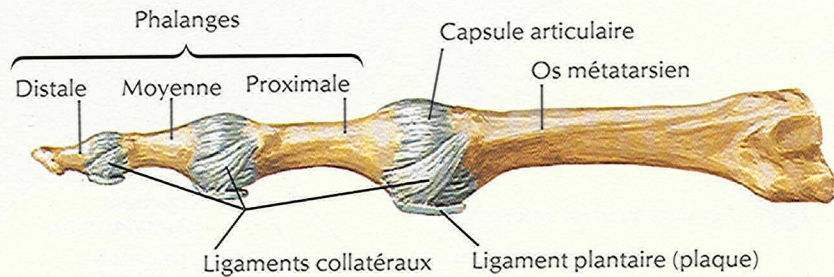

Gaines tendineuses de la cheville

Vue latérale

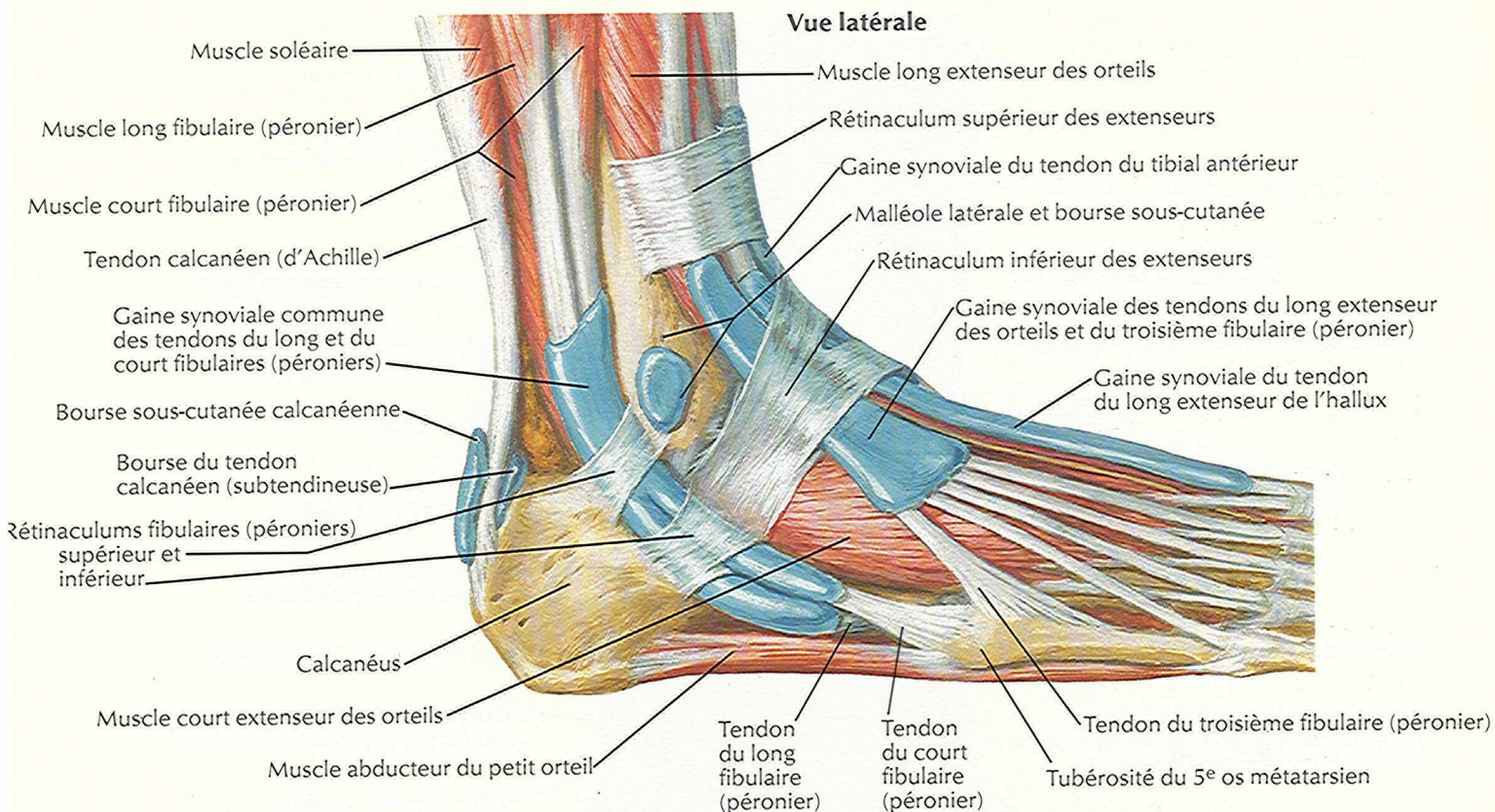

Vue médiale

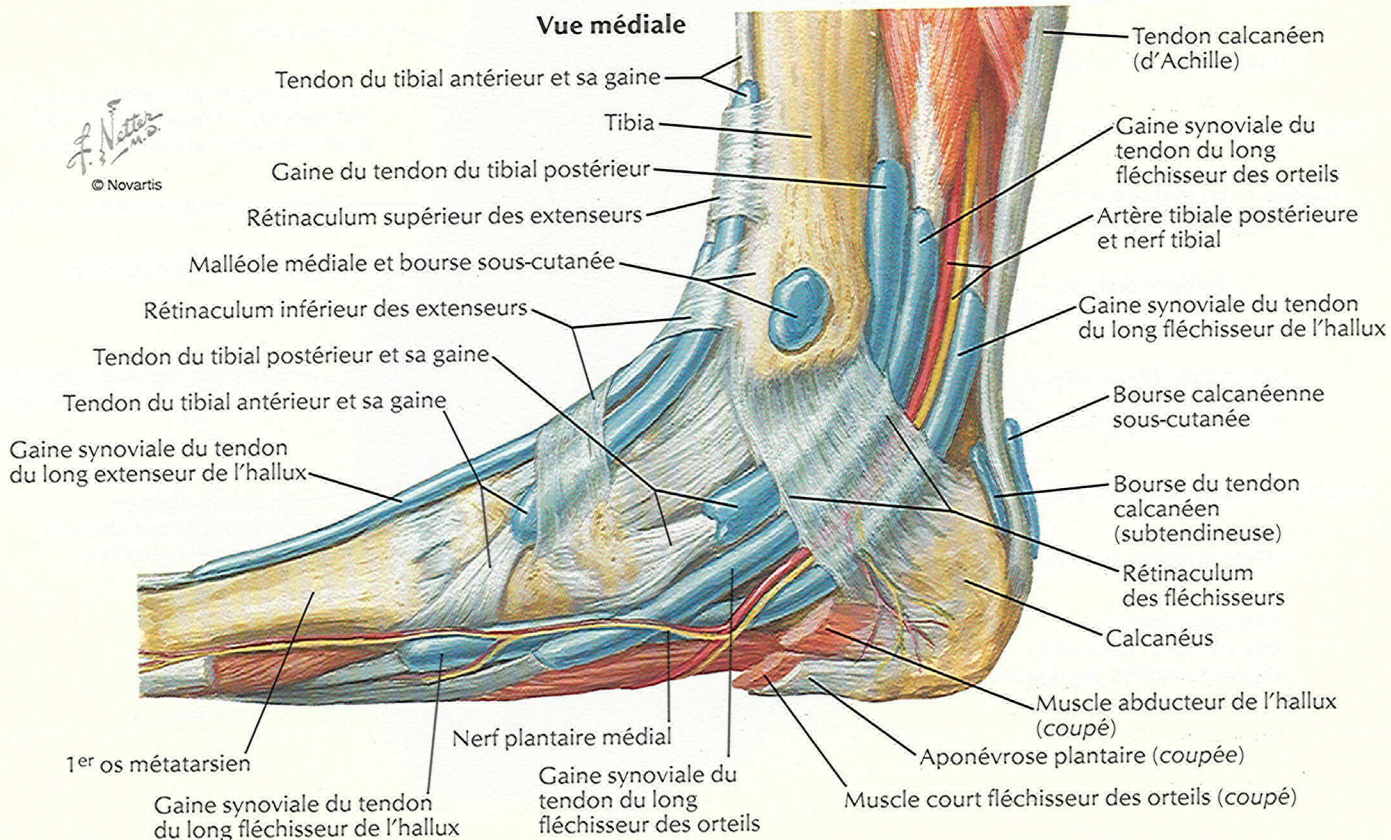

F. Netter M.D.
© Novartis

Muscles du dos du pied : dissection superficielle

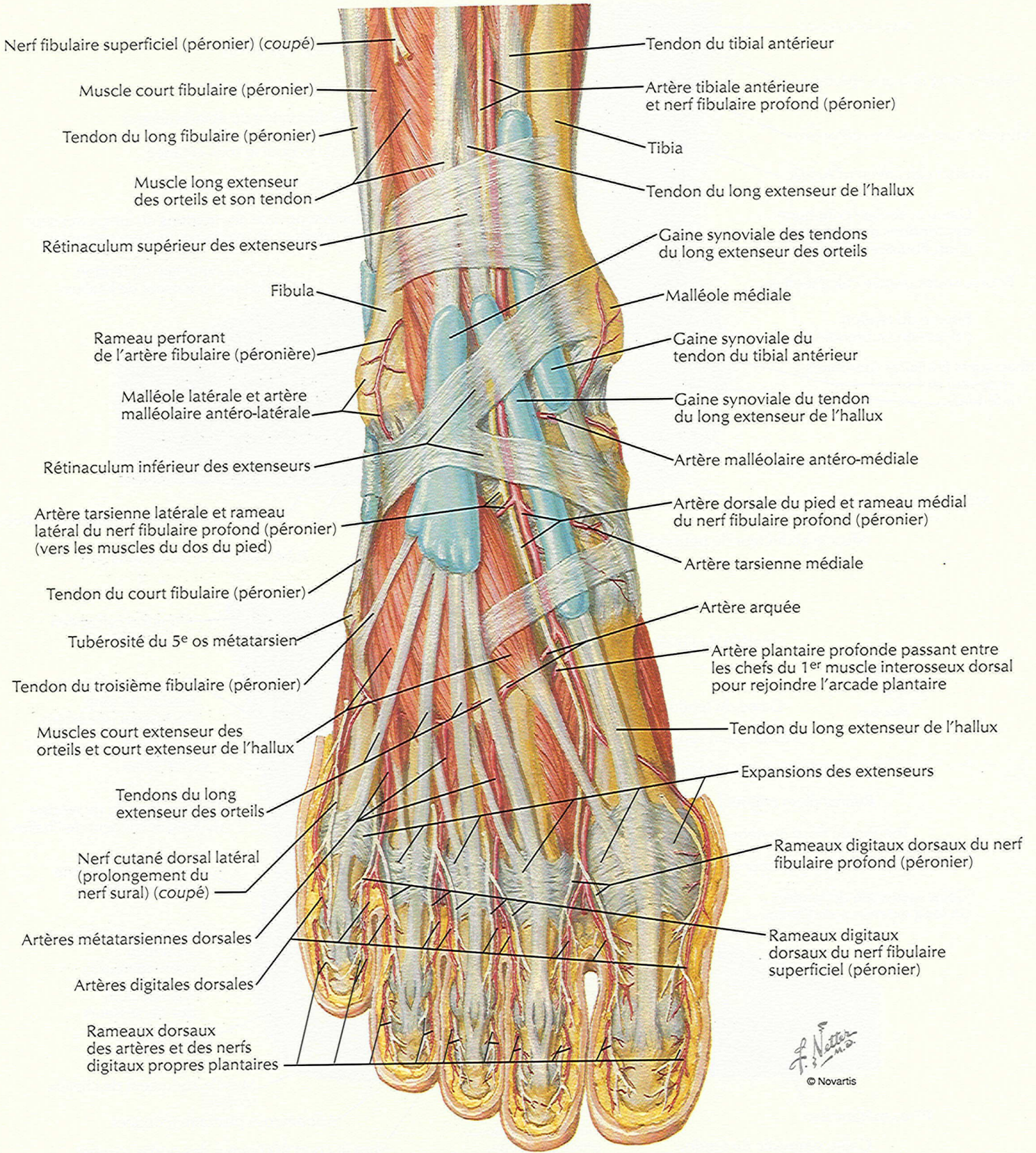

Dos du pied : dissection profonde

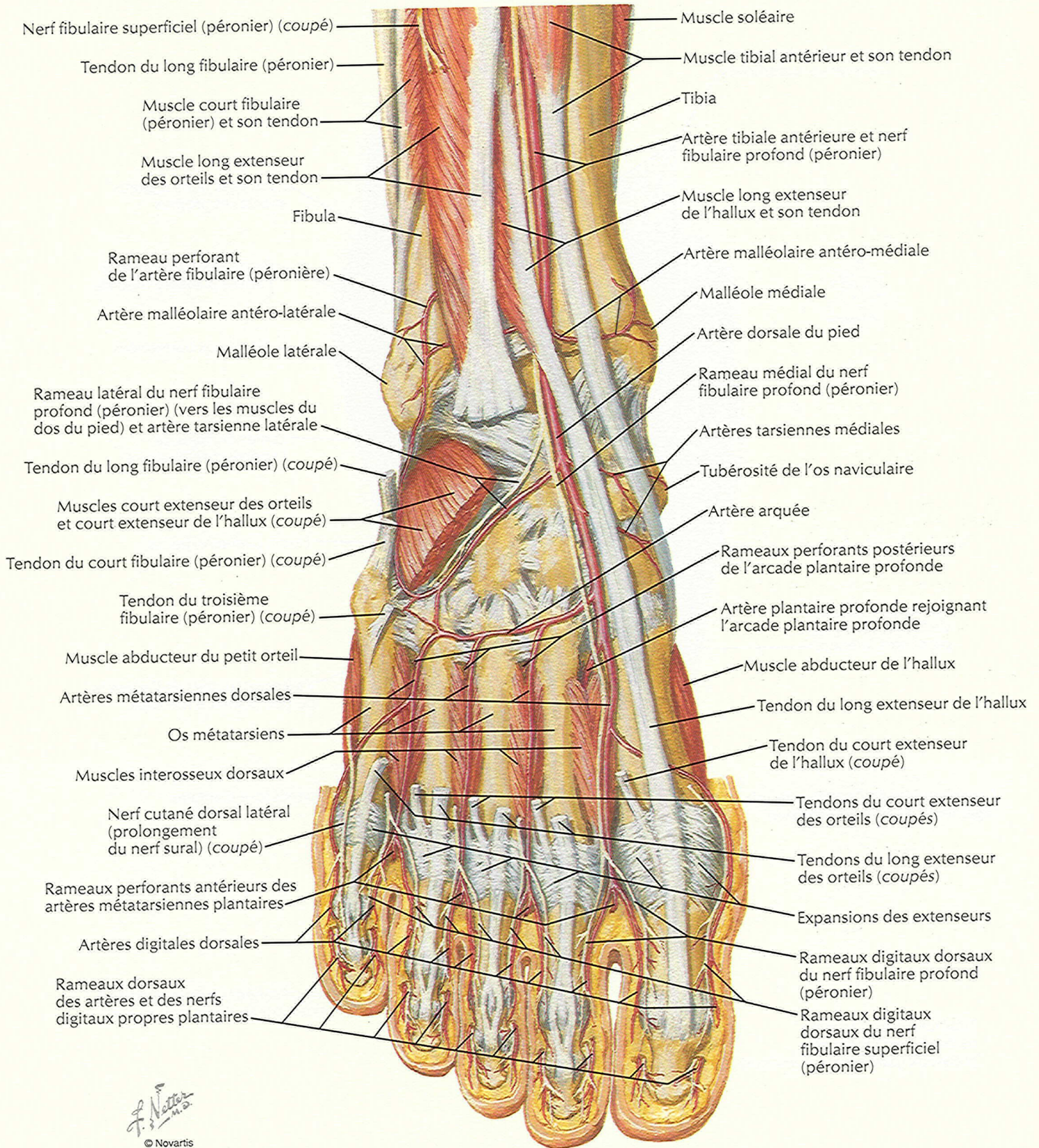

Plante du pied : dissection superficielle

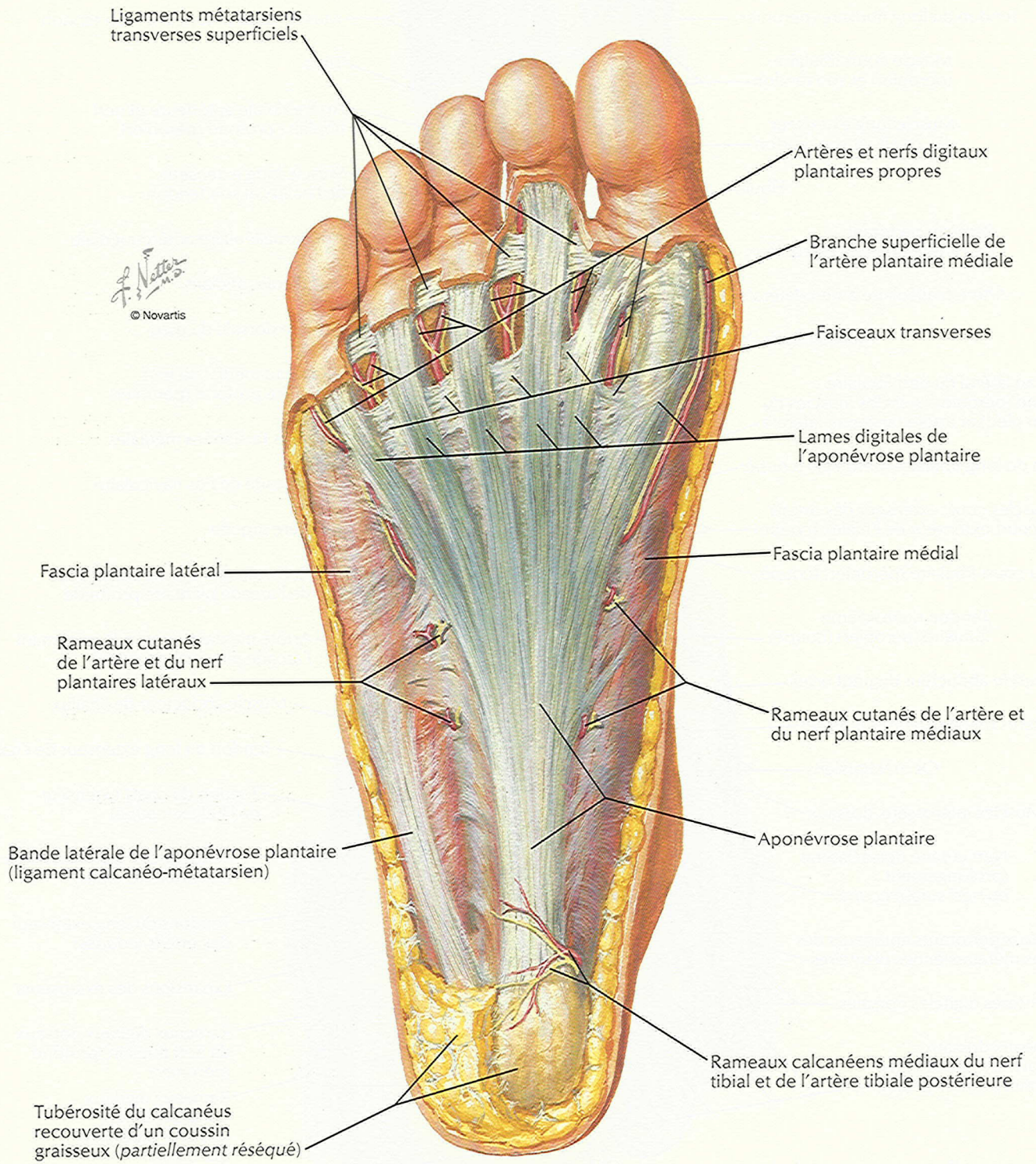

Muscles de la plante du pied : première couche

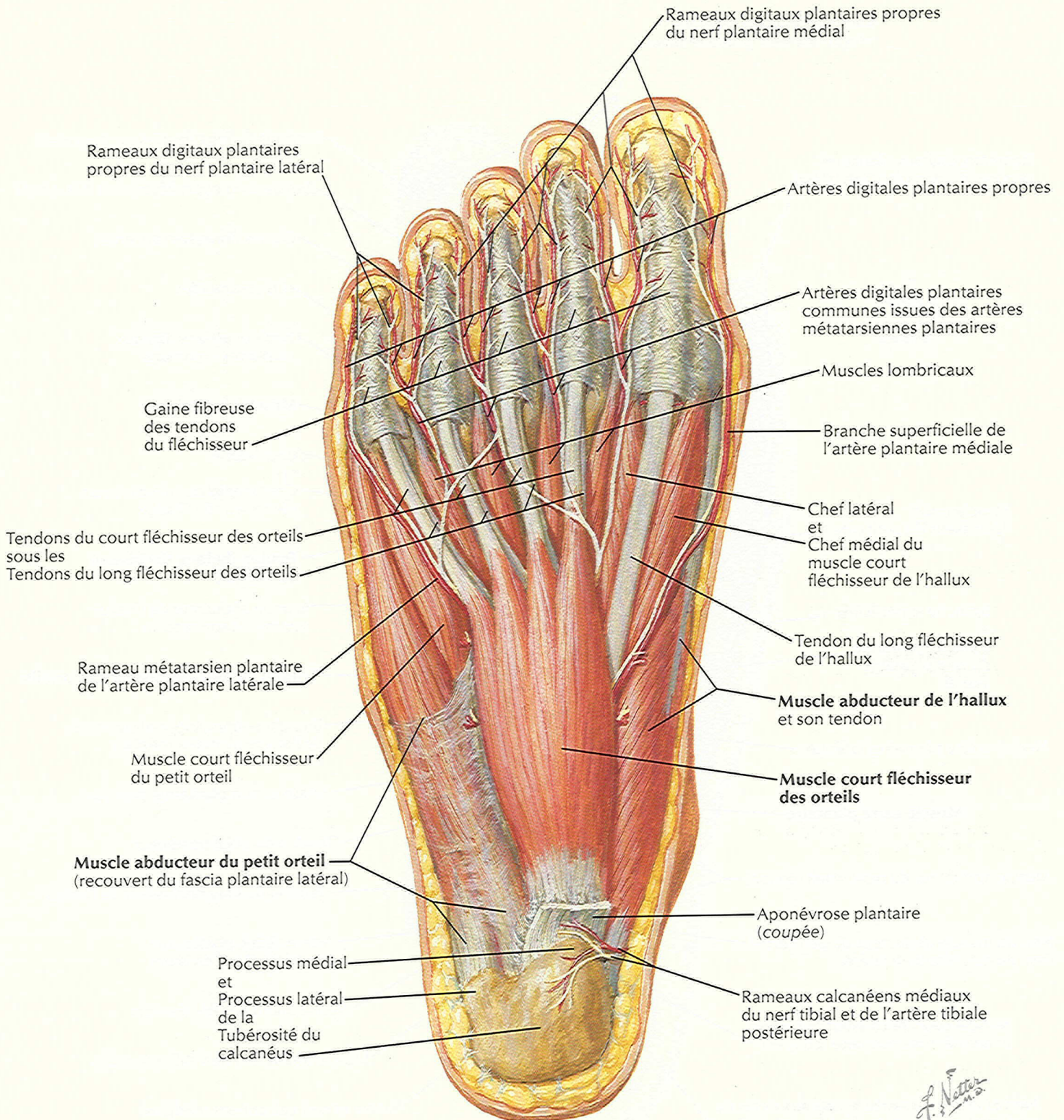

F. Netter M.D.
© Novartis

Muscles de la plante du pied : deuxième couche

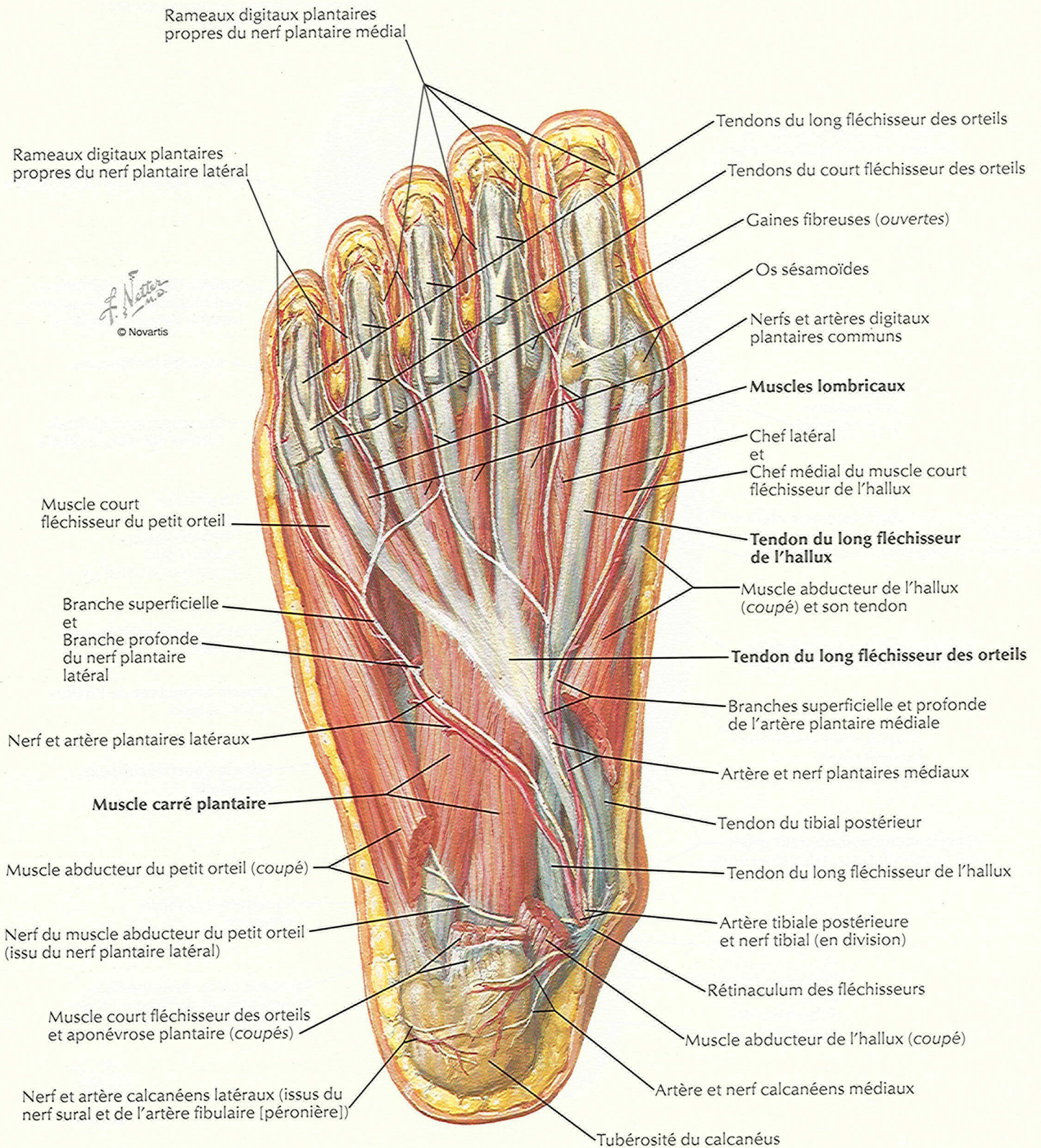

Muscles de la plante du pied : troisième couche

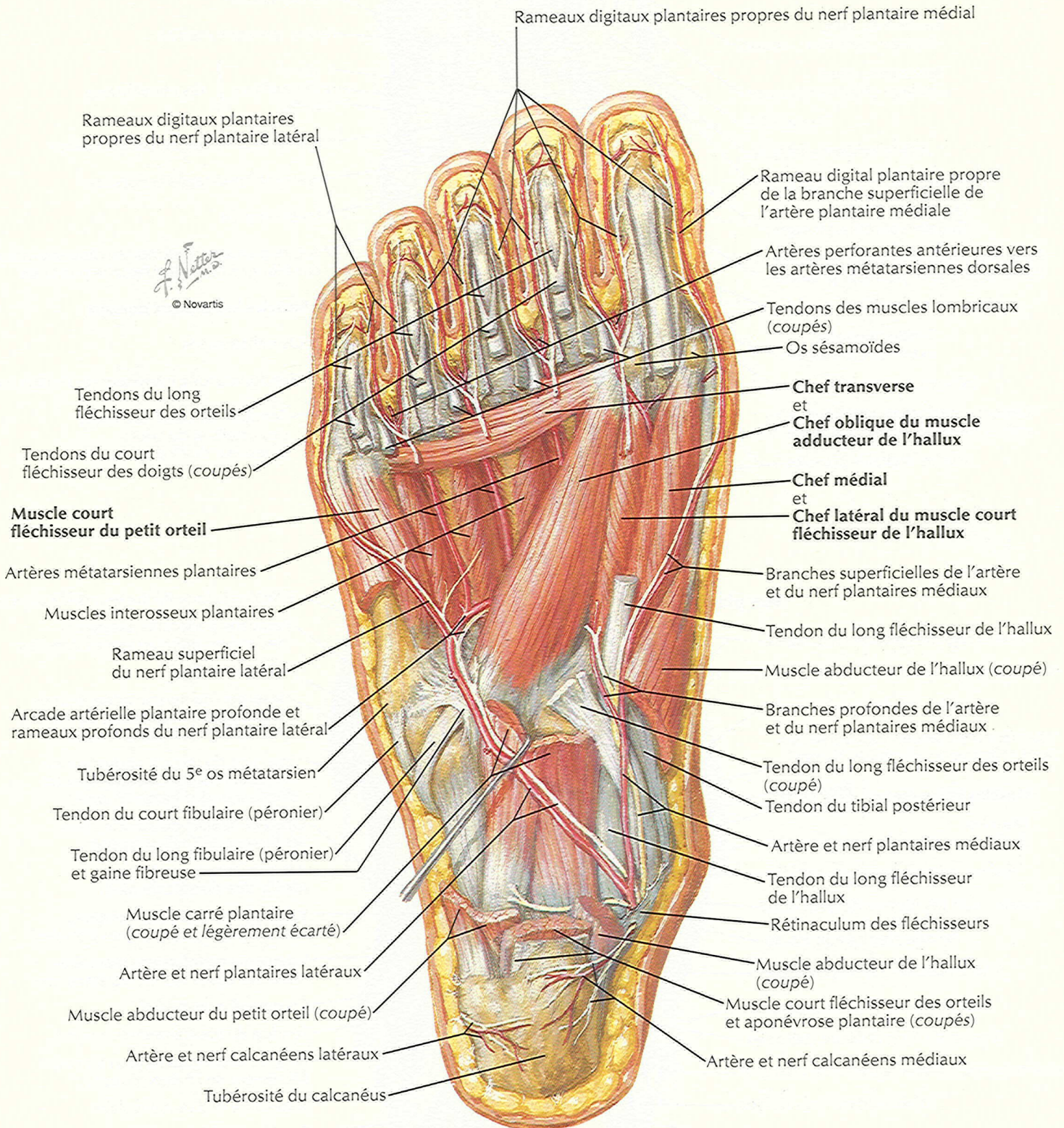

Muscles interosseux et artères profondes du pied

Vue dorsale

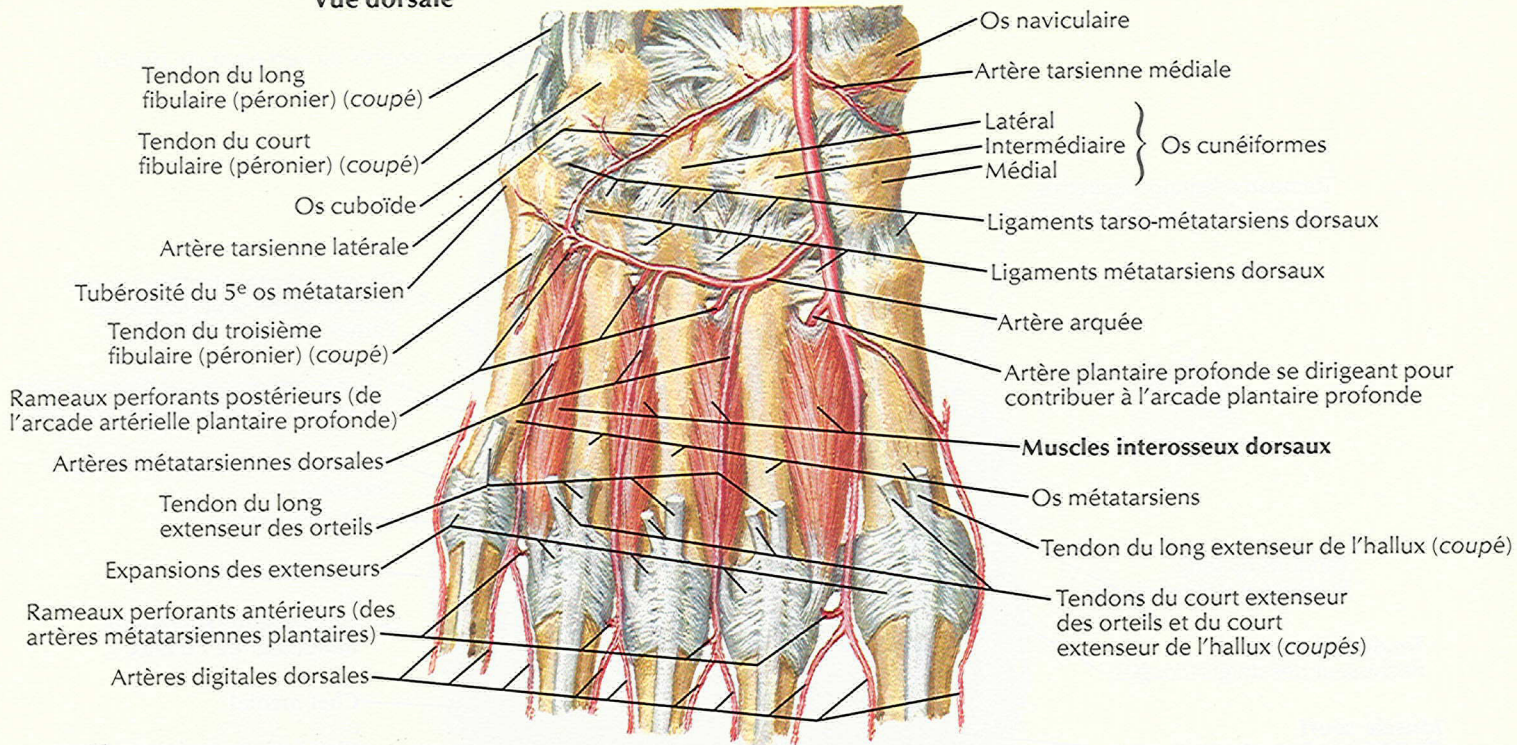

F. Netter M.D.
© Novartis

Vue plantaire

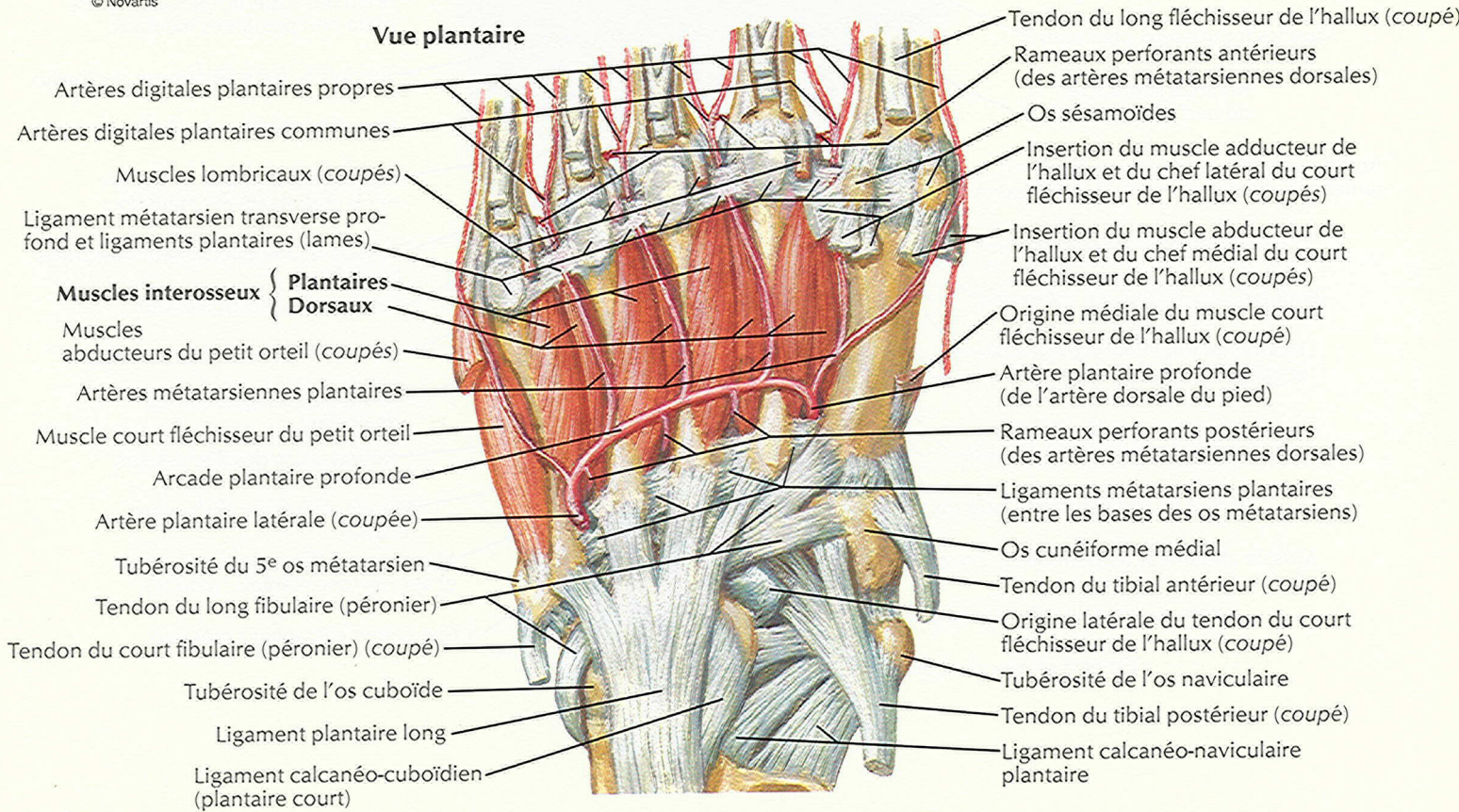

Vue dorsale

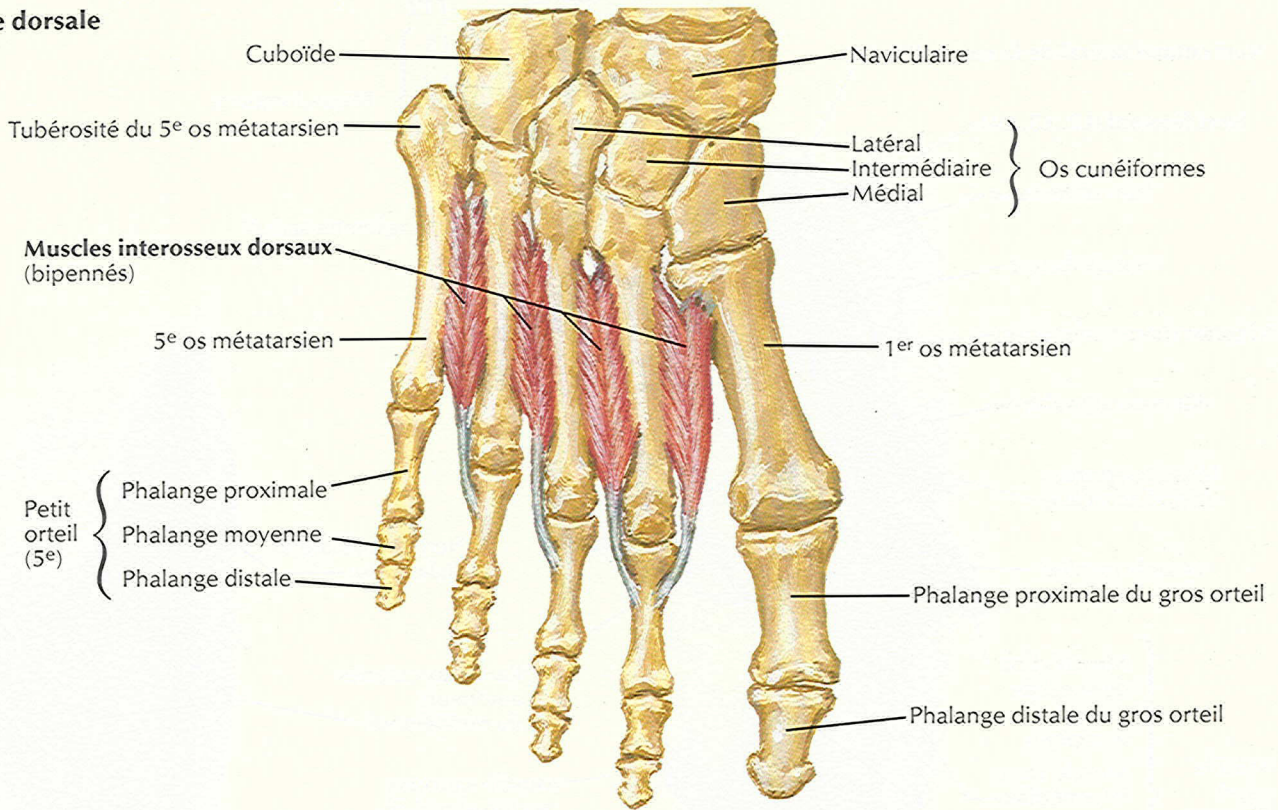

T. Netter M.D.
© Novartis

Vue plantaire

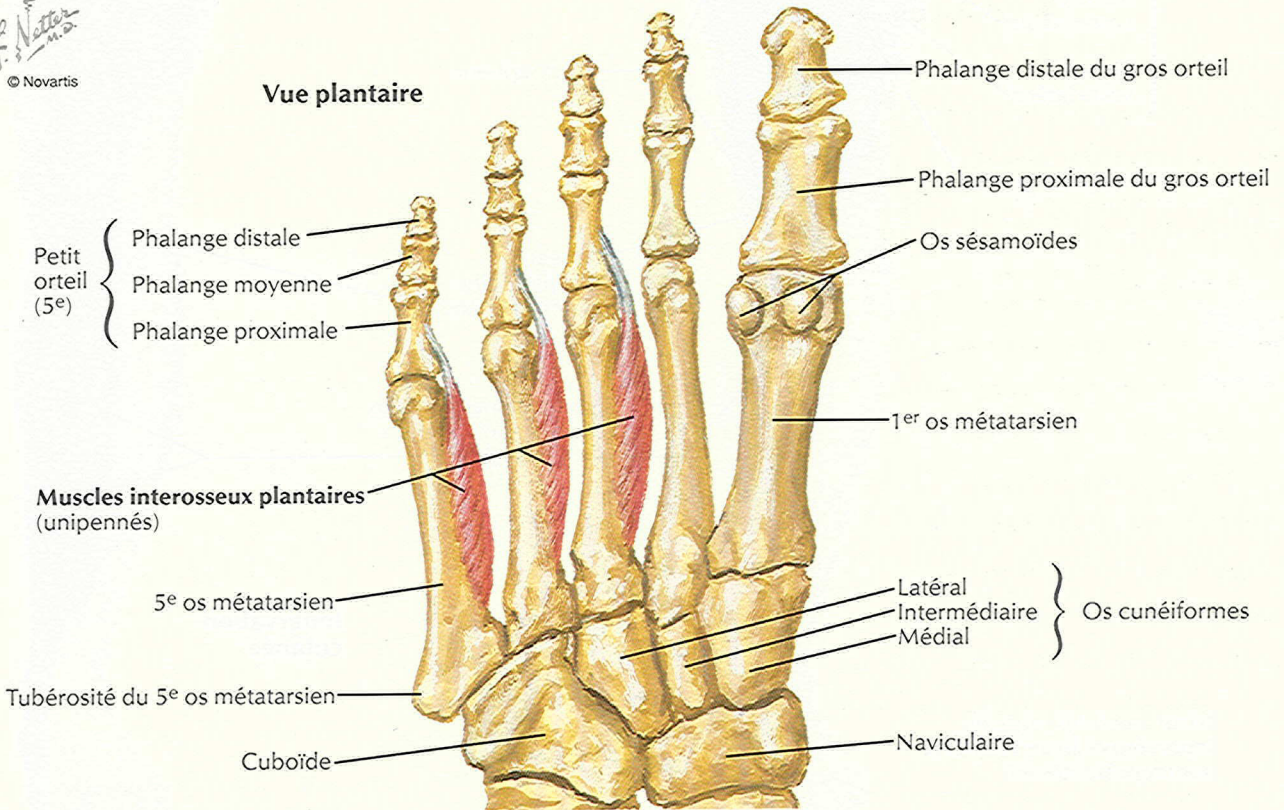

Nerfs fémoral et cutané latéral de la cuisse

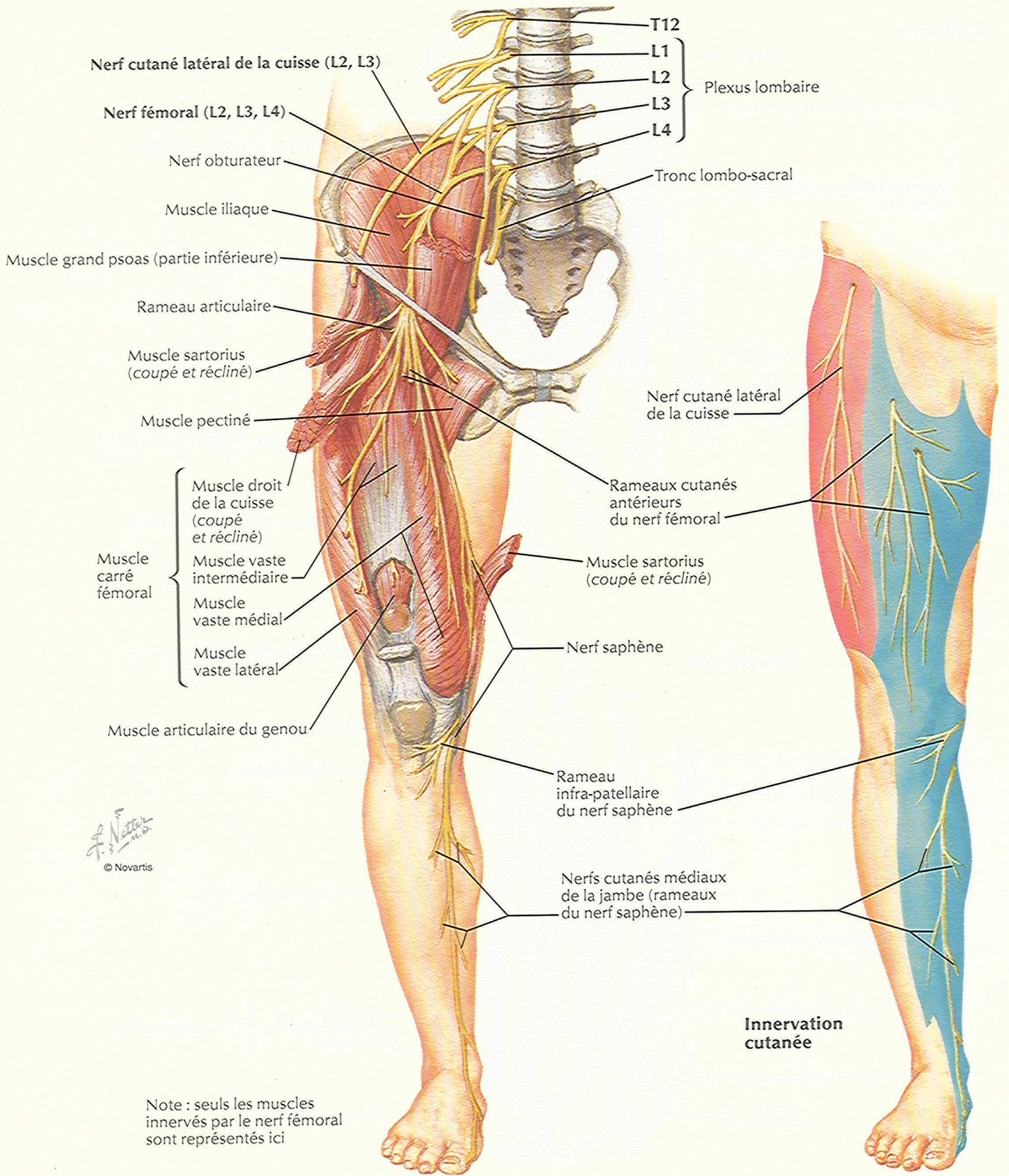

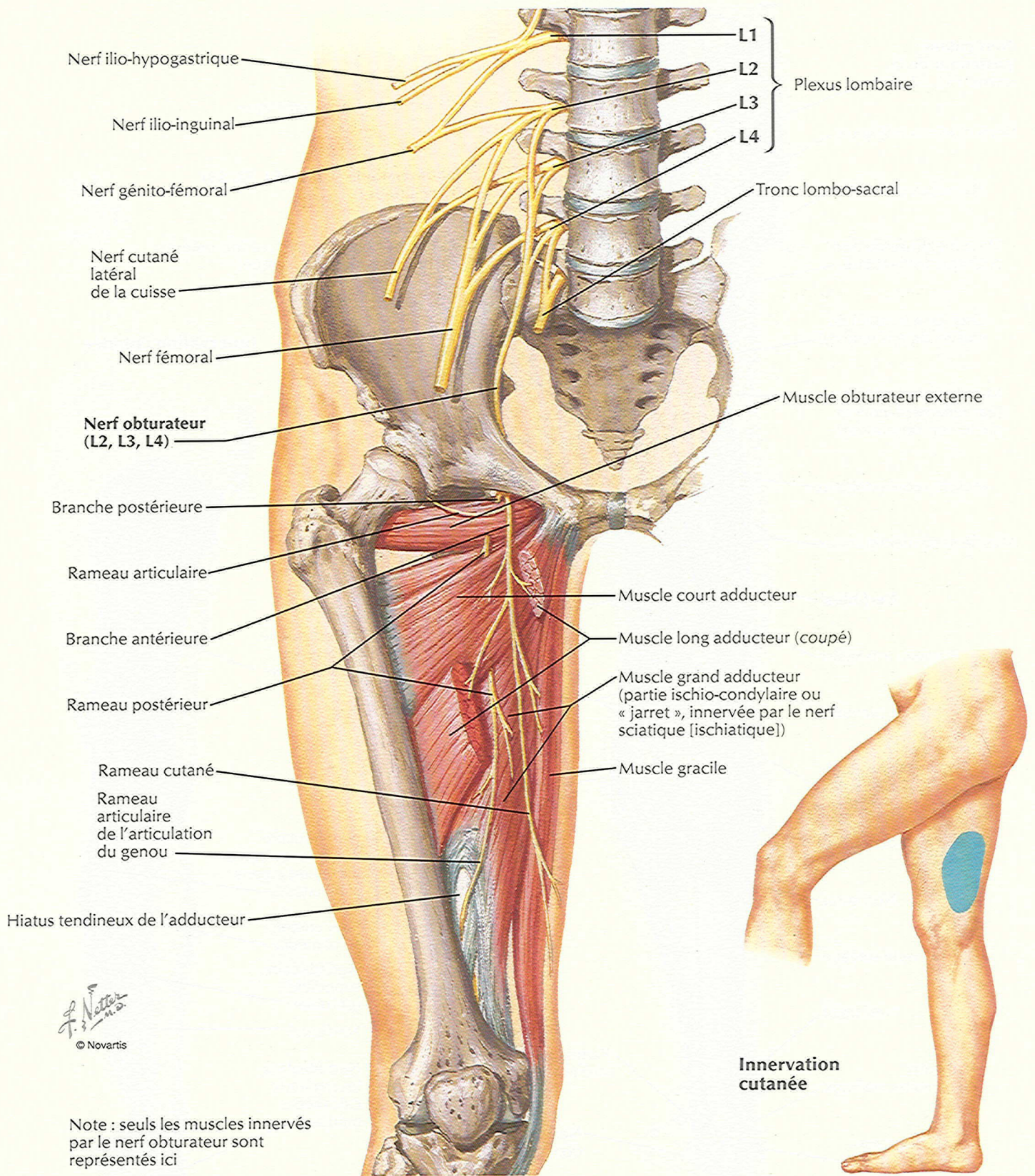

F. Netter M.D.
© Novartis

Note : seuls les muscles innervés par le nerf obturateur sont représentés ici

Nerfs sciatique (ischiatique) et cutané postérieur de la cuisse

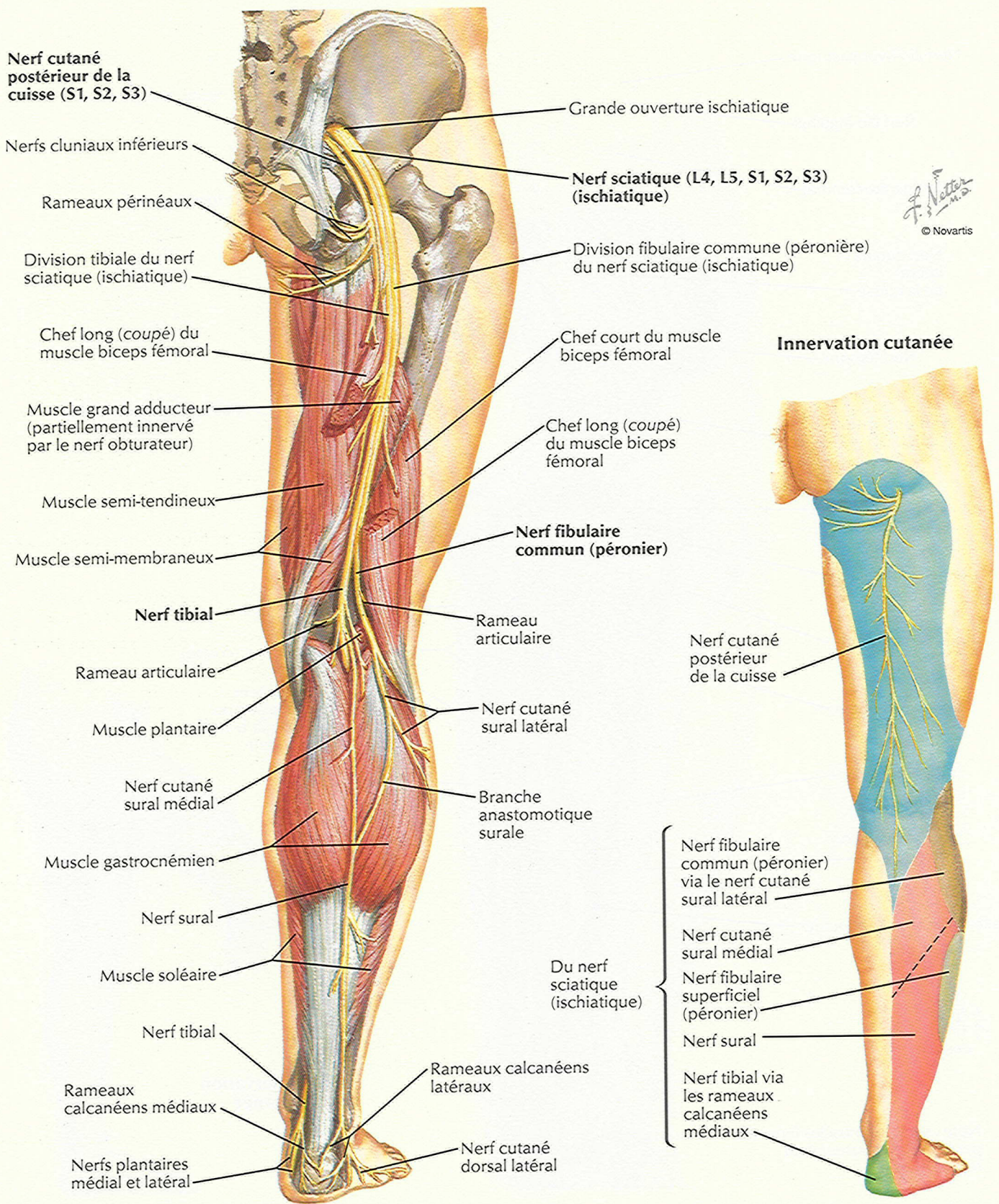

F. Netter M.D.
© Novartis

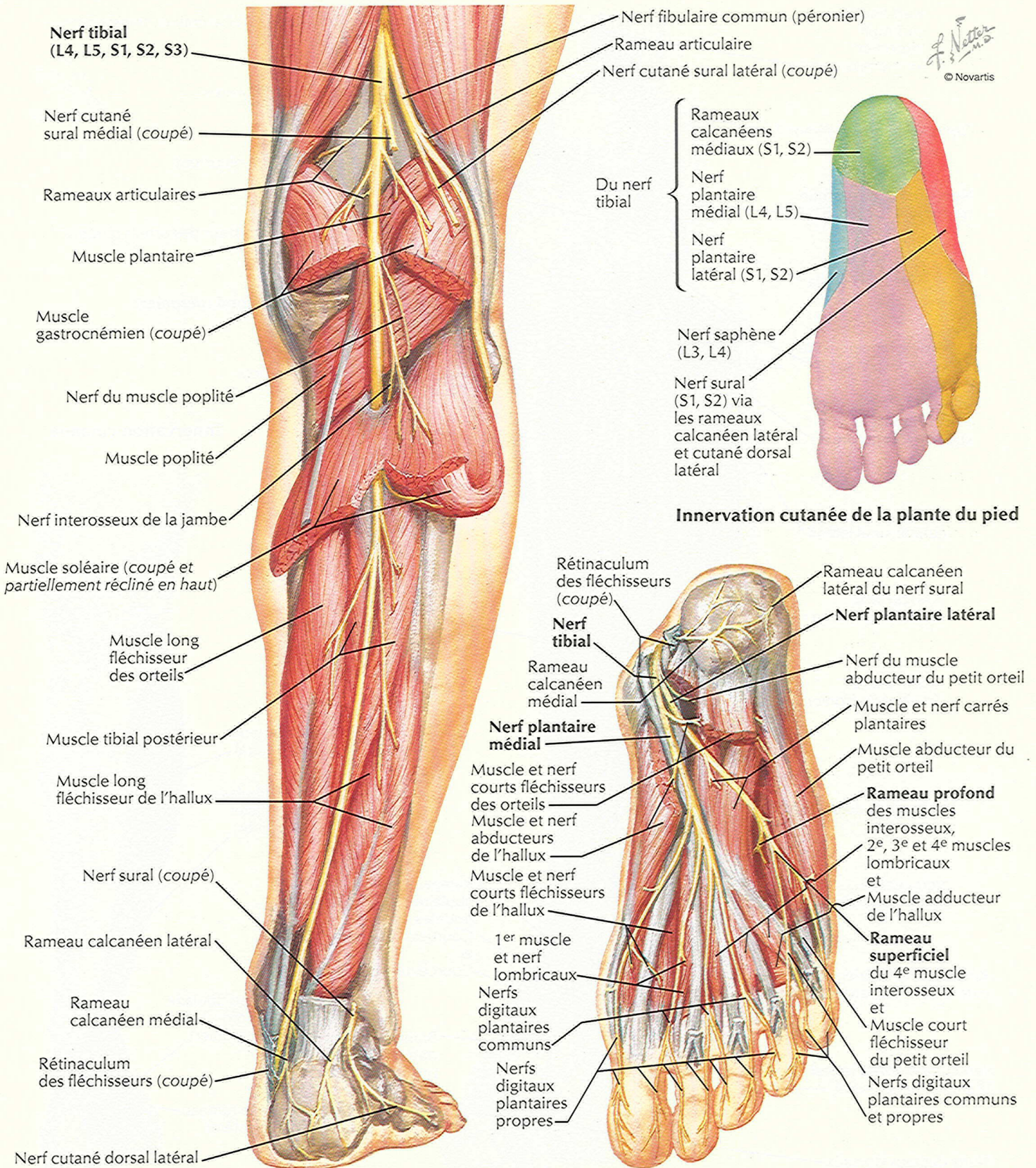

Note : les rameaux articulaires ne sont pas représentés ici

Nerf fibulaire commun (péronier)

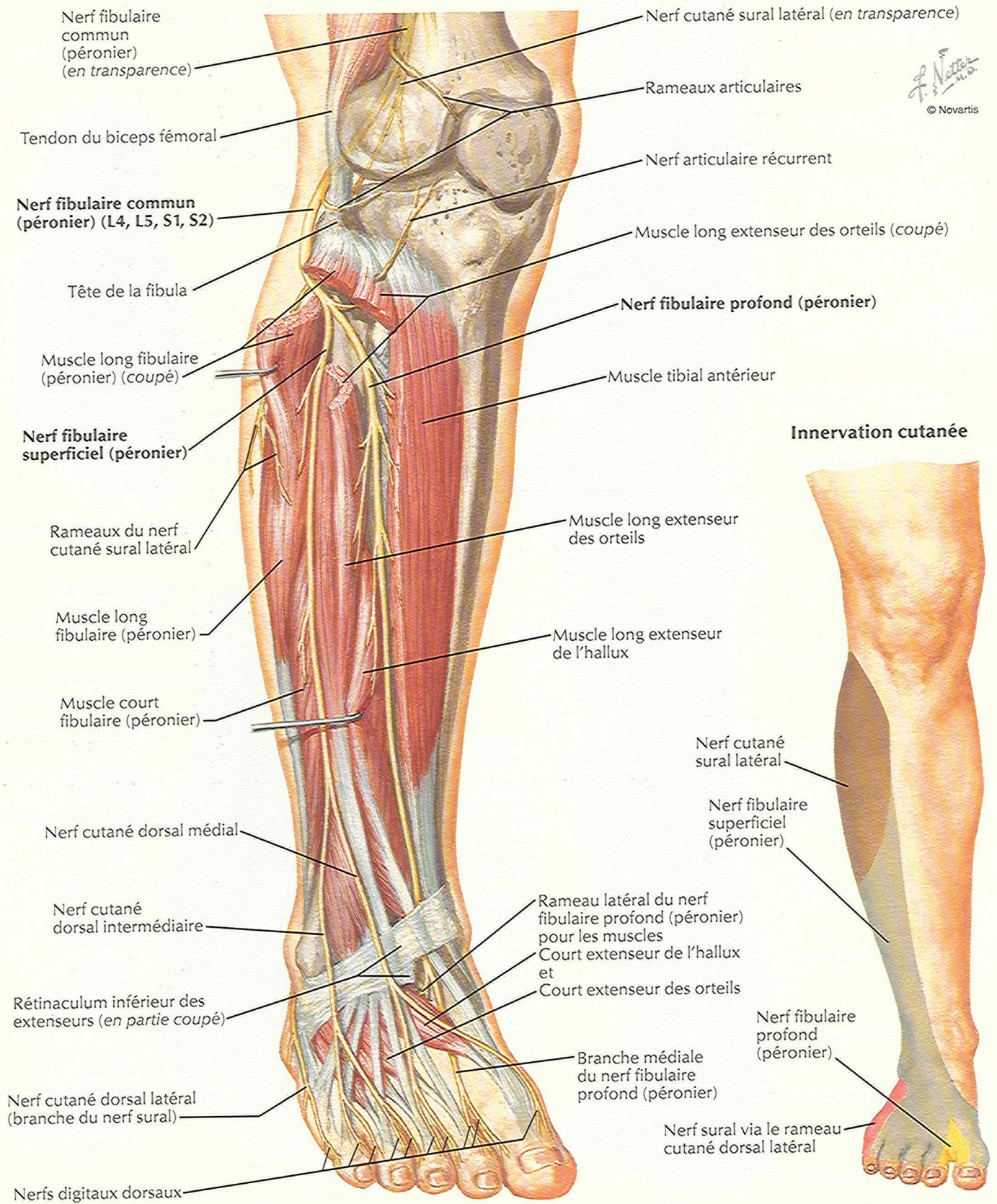

Dermatomes du membre inférieur

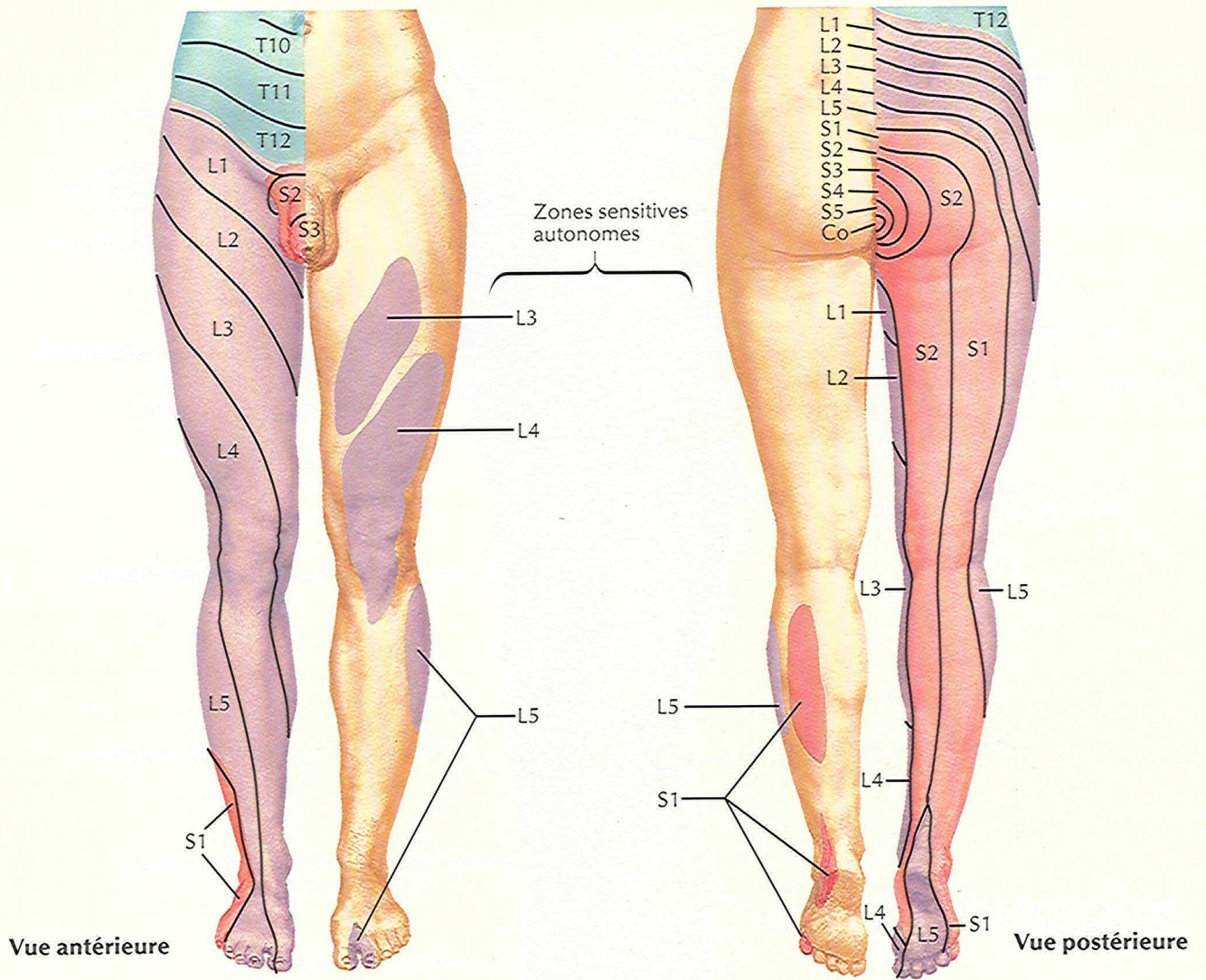

Innervation segmentaire des mouvements du membre inférieur

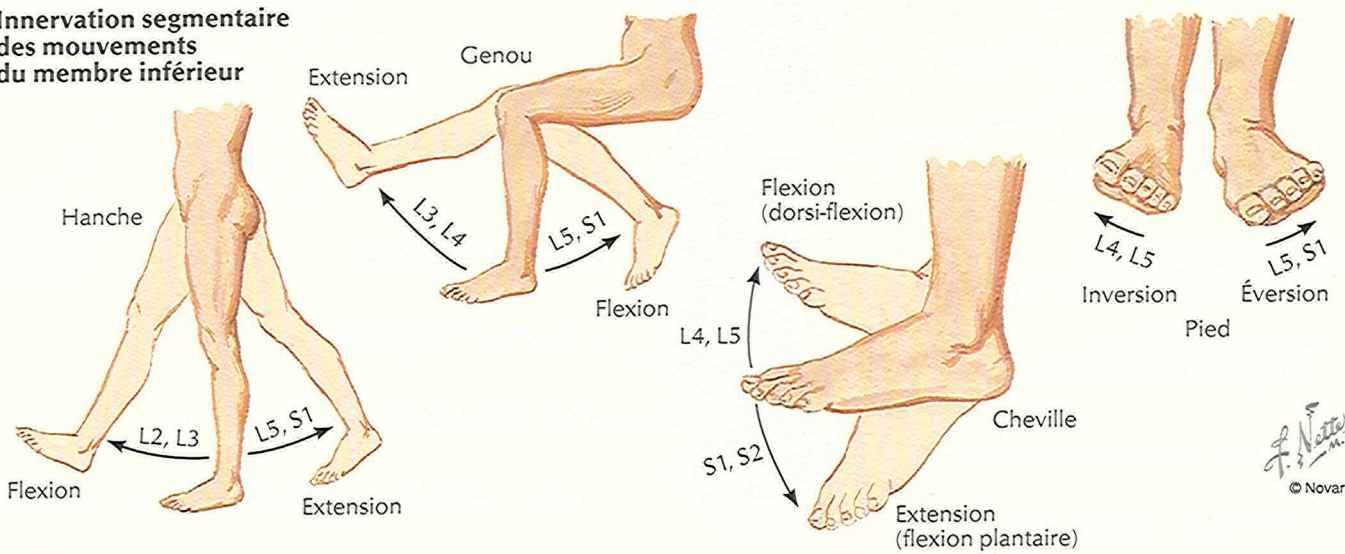

Nerfs et veines superficiels du membre inférieur : vue antérieure

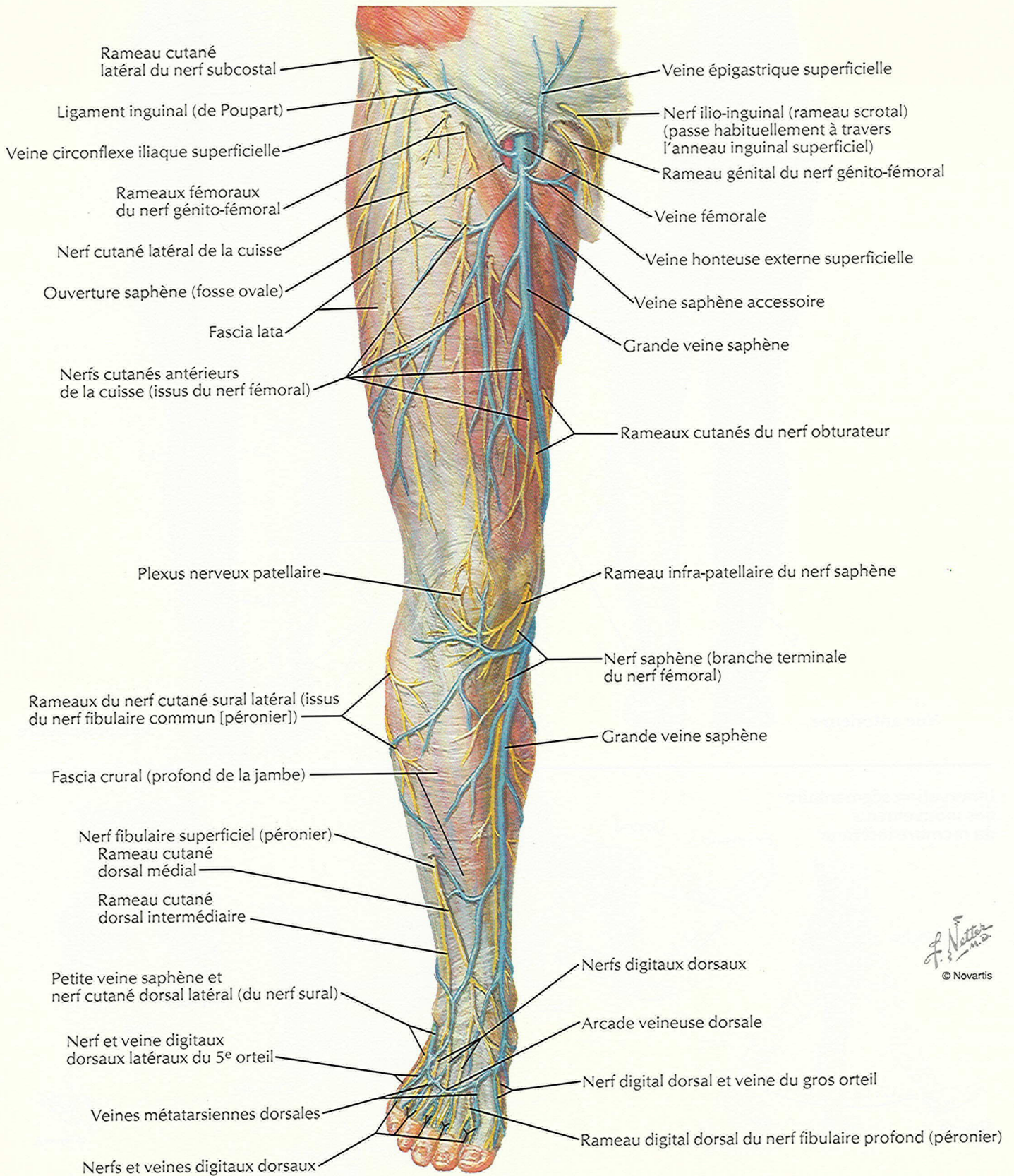

F. Netter M.D.
© Novartis

Nerfs et veines superficiels du membre inférieur : vue postérieure

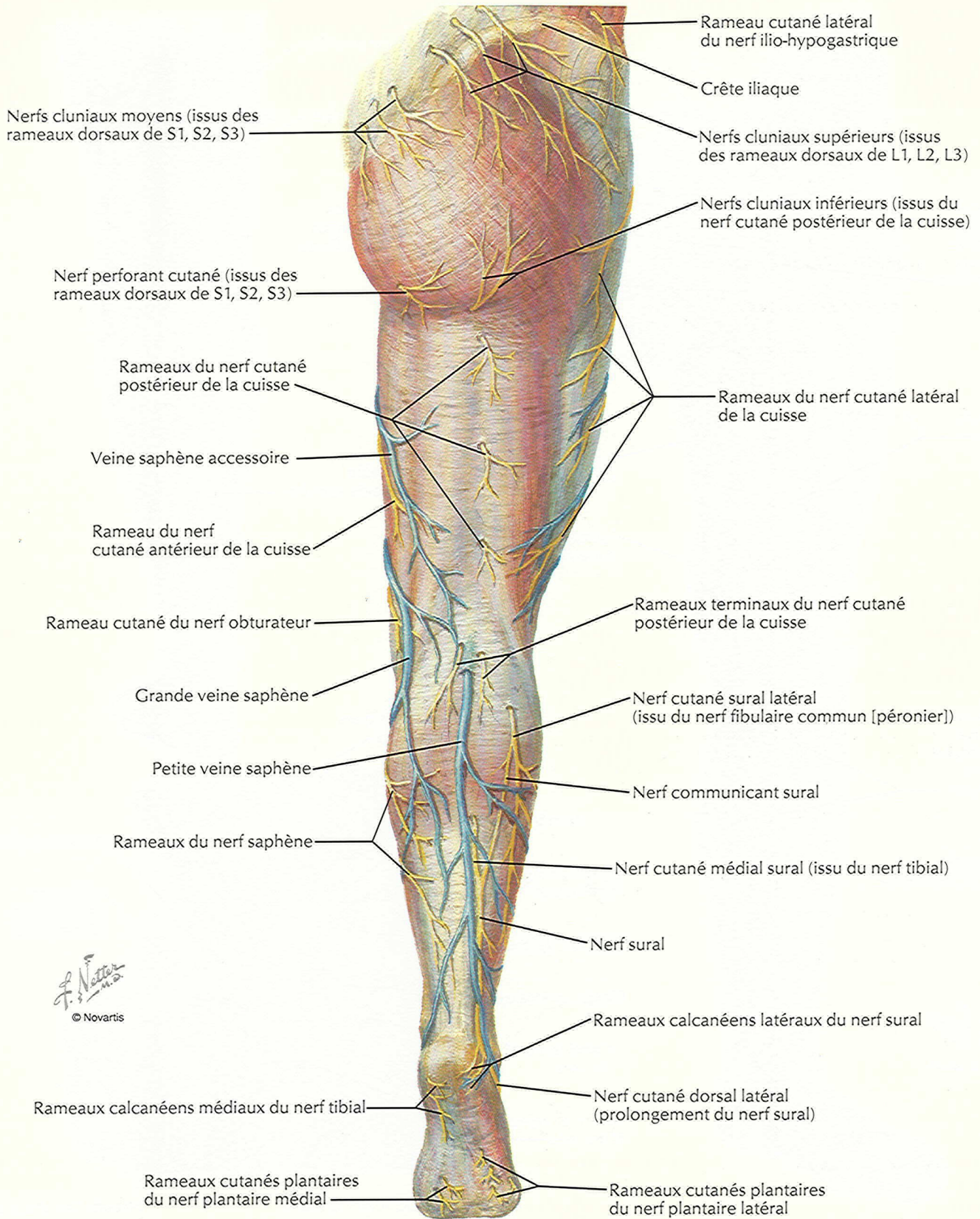

 © Novartis

Vaisseaux et nœuds lymphatiques du membre intérieur

VOIR AUSSI LES PLANCHES 378, 379

